



Obrigado por fazer parte da nossa história !

PEGASUS Sistema de Folha de Pagamento
Documento de Atualização - Build 2.0.0.1359 - 04/11/2025

Índice
ATUALIZAÇÕES
I – Folha de Pagamento
1 – Empréstimos . Cadastro de Empréstimos . Análise do arquivo eConsignado
2 – Relatórios . Comunicado Empréstimos . Desconto eConsignados . Relacao de Empréstimos
3 – Cadastro de Funcionários . Campo Complemento Endereço
INFORMATIVOS
1 – Certificado Digital – faça com a DAPE SOFTWARE ! 2 – PEGASUSWEB – (Holeriths e Informe de Rendimentos na Nuvem); 3 – Site DAPE SOFTWARE; 4 – WhatsApp – Nova forma de Contato;
<ul style="list-style-type: none">• Lembramos que é indispensável a leitura e compreensão deste documento de atualização, só assim o usuário terá ciência das novidades, alterações e também novos procedimentos que porventura devam ser seguidos para o correto funcionamento do sistema de folha e seus módulos.• Toda dúvida deve ser esclarecida junto ao Suporte DAPE SOFTWARE através dos seus telefones de contato, e-mail ou internet.• Mantenha seus e-mails de contato atualizados junto a DAPE SOFTWARE para que você receba os informativos da área trabalhista, previdenciária, do sistema de folha de pagamento e módulos auxiliares

ATUALIZAÇÕES

I – Folha de Pagamento

1– Empréstimos

. Cadastro de Empréstimos

O cadastro de empréstimos do sistema **PEGASUS** é o local onde devem ser inseridas as informações sobre os empréstimos efetuados pelos trabalhadores, através dele o sistema efetua o desconto das parcelas automaticamente na folha de pagamento mensal, rescisão contratual, e também nas férias no caso de provisionamento do desconto.

Podem ser cadastrados vários tipos de empréstimos (Desde que autorizado o desconto pelo trabalhador, ou então por força de Lei como no caso dos empréstimos eConsignado). Dentre os empréstimos conhecidos estão aqueles em que a própria empresa efetua diretamente para o trabalhador, e combina com ele o prazo para desconto em folha, o outro conhecido é o empréstimo "eConsignado", que é aquele em que o próprio trabalhador efetua um ou mais empréstimos diretamente com as instituições financeiras (Programa Crédito do Trabalhador), e que também devem ser incluídos no cadastro de empréstimos para desconto das parcelas em folha de pagamento, esse último com um diferencial, as parcelas descontadas em folha devem ser recolhidas juntamente com os valores do FGTS na guia do FGTS DIGITAL.

Importante: O Empregador deve baixar o arquivo no formato CSV relativo aos empréstimos dos seus trabalhadores através do site EMPREGA BRASIL e verificar os empréstimos a serem incluídos, mantidos ou excluídos da folha mensalmente.

Mais informações sobre o assunto consulte sobre o empréstimo eConsignado nos sites EMPREGA BRASIL, eSocial, e outros).

a) Inclusão de Empréstimo

- Para inclusão manual das informações relativas aos empréstimos no sistema **PEGASUS**, acesse no menu a opção "Cadastro de Empréstimos" conforme figura abaixo.

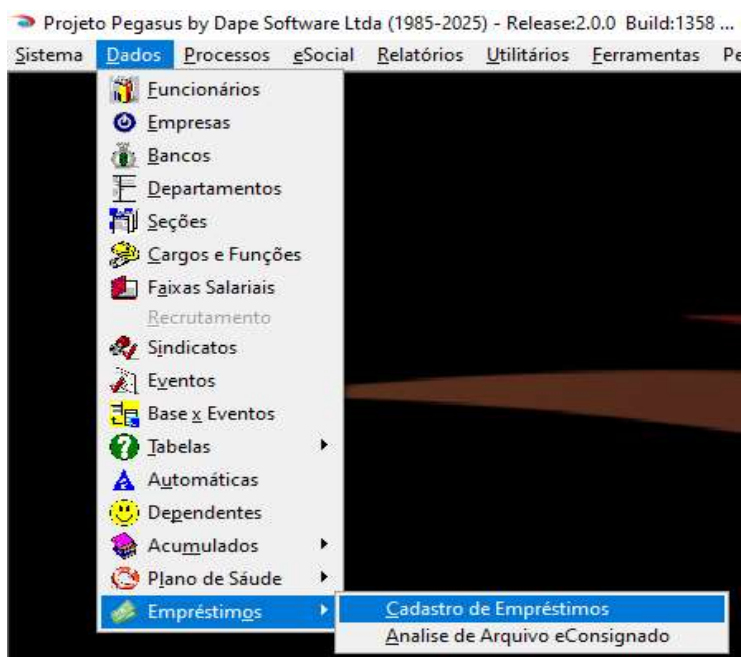

- Na tela do Cadastro de Empréstimos, selecione o Empregador e também o trabalhador, clique no botão NOVO, insira as informações relativas ao empréstimo conforme exemplo abaixo, e para confirmar a inclusão, clique GRAVAR.

Note no exemplo abaixo que se trata de um empréstimo "eConsignado", por isso esse campo de informação deve ser selecionado, e obrigatoriamente devem também ser preenchidos os campos relativos a Instituição Financeira e Nro.Documento, além das demais informações relativas ao empréstimo (Valor, parcelas, nro.parcelas).

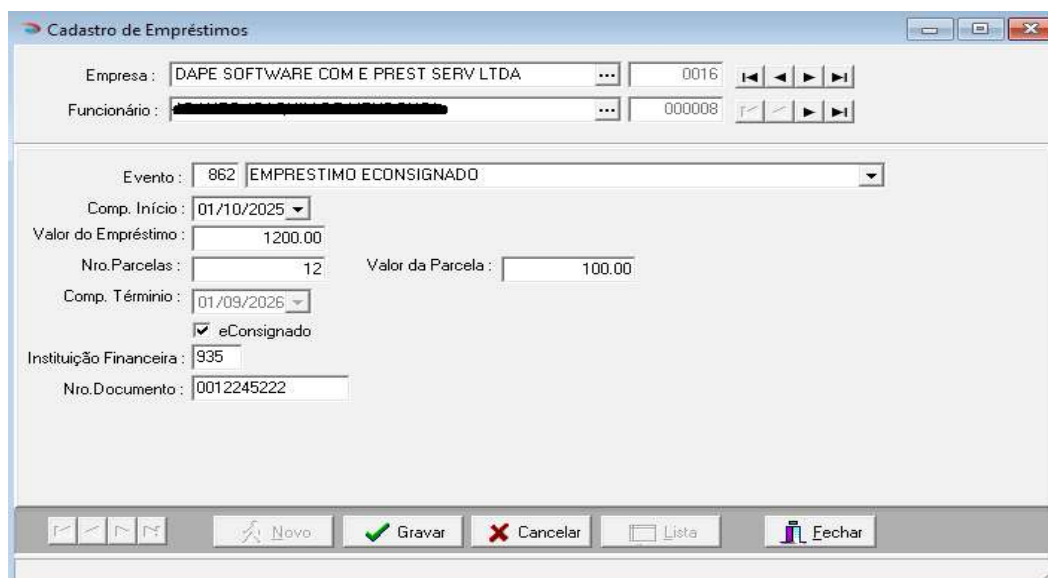

b) Encerramento de Empréstimo

A situação de encerramento de empréstimo pode ocorrer quando um empréstimo é quitado no decorrer do contrato, ou então é renegociado, gerando um novo contrato, com novos prazos e valores, sendo assim para encerrar determinado contrato manualmente, acesse o Cadastro de Empréstimos, selecione o Trabalhador e o Contrato (Veja todos os contratos do trabalhador clicando no botão "LISTA", ou movimentando os contratos através das setas direcionais que se encontram na parte inferior da janela) que deseja encerrar, clique no botão **Apagar**, confira atentamente se é o contrato que deseja encerrar e confirme, veja em nosso exemplo com encerramento em 10/2025, que após a confirmação, aparece a informação em vermelho **Encerrado Comp.[10/2025]**

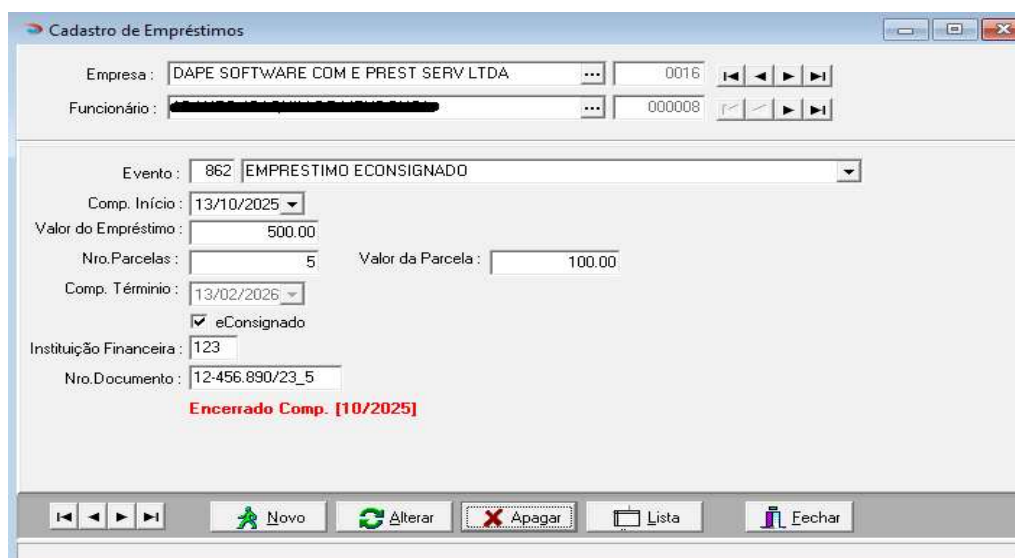

Variável de Sistema: Nessa atualização foi criada a variável **EVE_ECONSIGNADO**, onde o usuário deverá relacionar todos os seus eventos (verbas) relativos a desconto de empréstimo e Consignado, para fazer isso acesse "Variáveis do Sistema" através da opção de menu conforme abaixo:

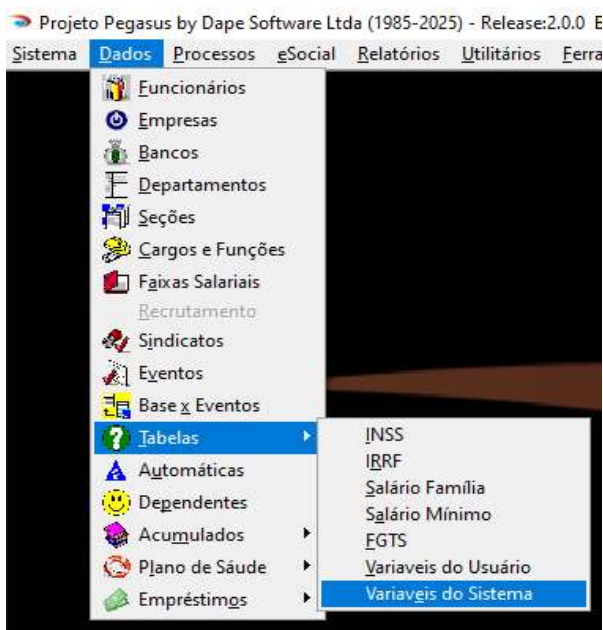

Na tela de Manutenção Tabelas – Variáveis do sistema:

. Selecione a variável EVE_ECONSIGNADO com um clique do mouse e a seguir clique no botão ALTERAR

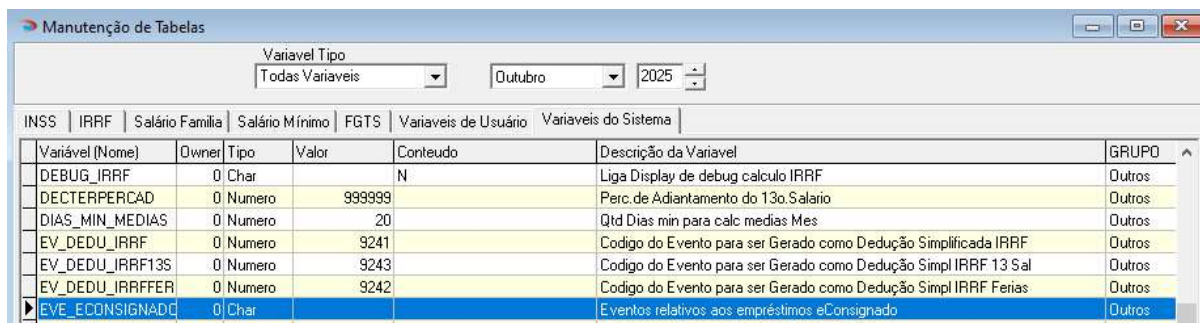

Na nova janela que se abrir, insira os seus códigos de eventos relativos a emprestimo eConsignado no campo "Conteúdo", por exemplo, se você utiliza em seu sistema os códigos 862,863,867,868 insira-os no campo conforme figura abaixo e clique OK para confirmar. (NÃO INCLUA OS CODIGOS DE PROVISÃO DO EMPRESTIMO ECONSIGNADO)

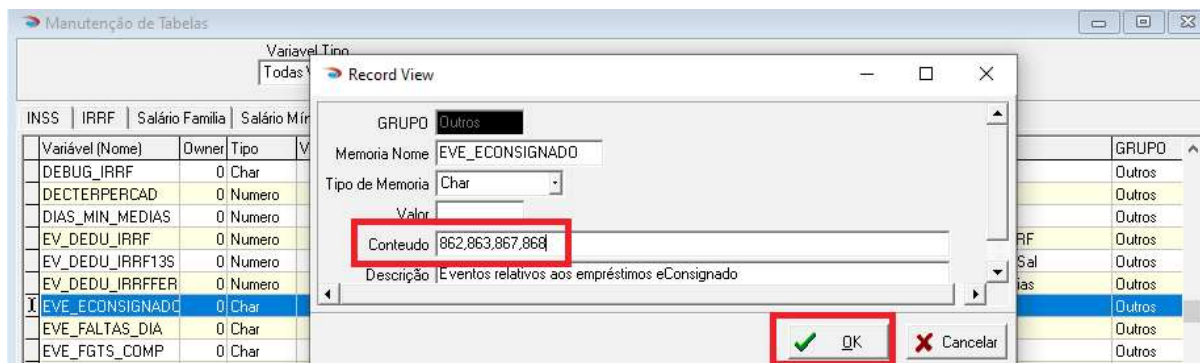

. Análise de Arquivo eConsignado

Através da opção "Análise de Arquivo eConsignado", é possível carregar as informações relativas aos empréstimos através de um arquivo no formato "CSV", que é disponibilizado mensalmente para o Empregador através do site EMPREGA BRASIL.

Para análise do arquivo eConsignado, acesse a opção de menu conforme figura abaixo.

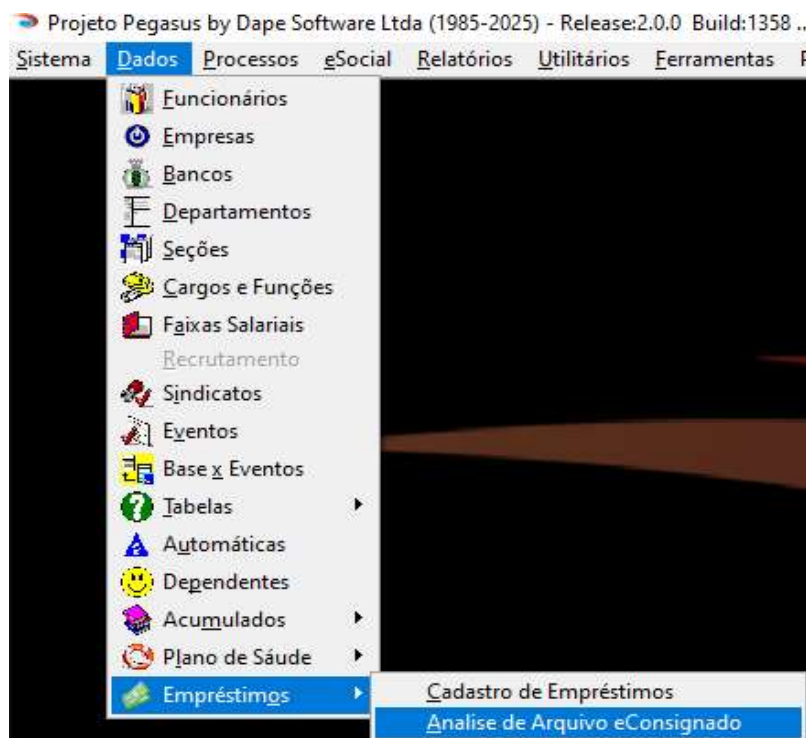

A seguinte tela será apresentada:

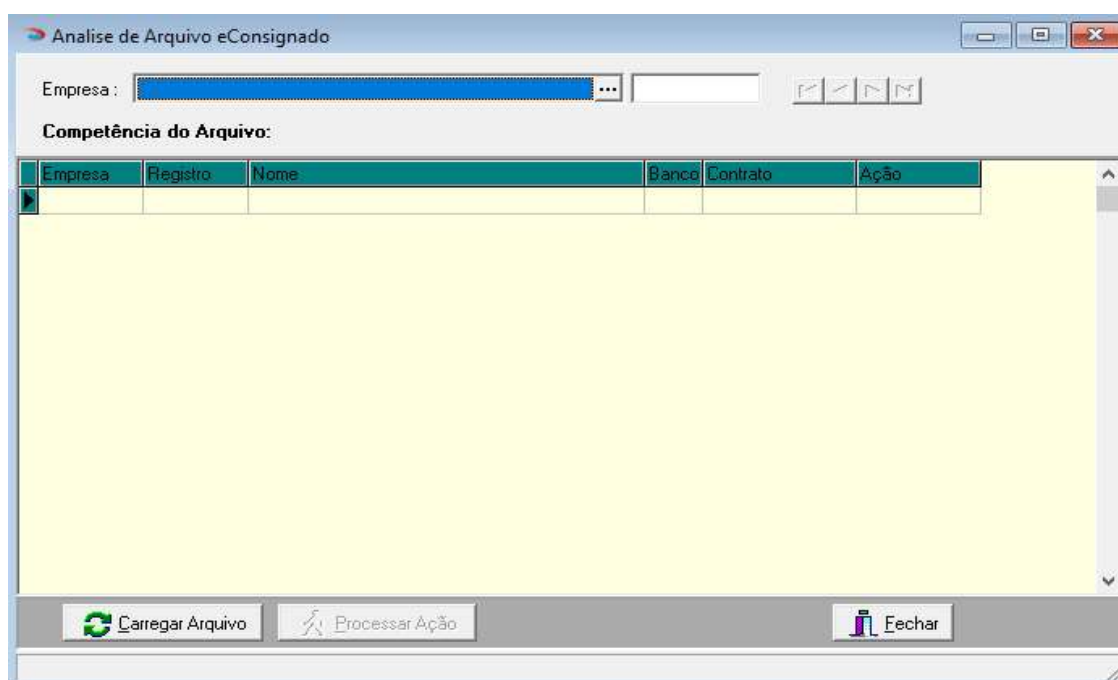

Para **iniciar a carga do arquivo** que contém os empréstimos eConsignado dos trabalhadores do Empregador, clique no botão "**Carregar Arquivo**"

- . Procure a pasta onde se encontra o arquivo "CSV" a ser importado;
- . Selecione o arquivo com um clique do mouse e logo a seguir clique no botão "Abrir"

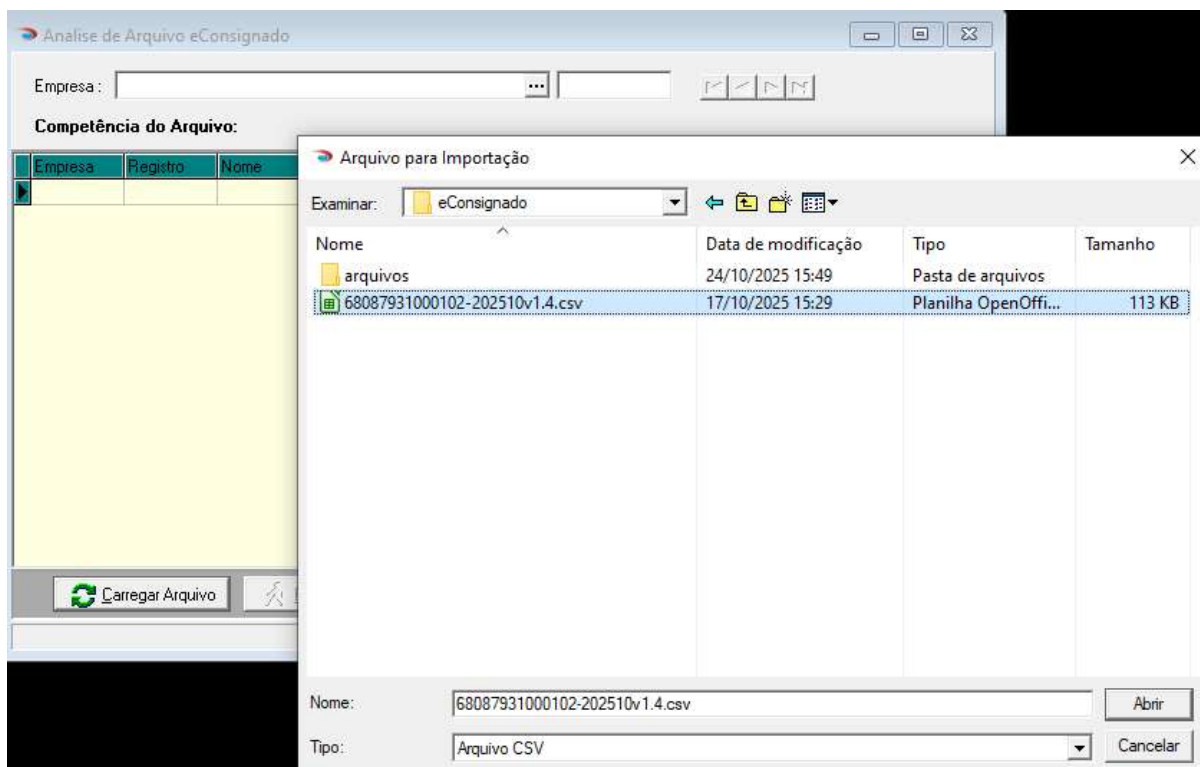

Após o carregamento do arquivo, o sistema irá listar na tela somente os trabalhadores que contraíram novos empréstimos na competência, e também aqueles que porventura estejam encerrando empréstimos em andamento por motivos de quitação da dívida, ou migraram a dívida para um outro empréstimo, veja a imagem de exemplo:

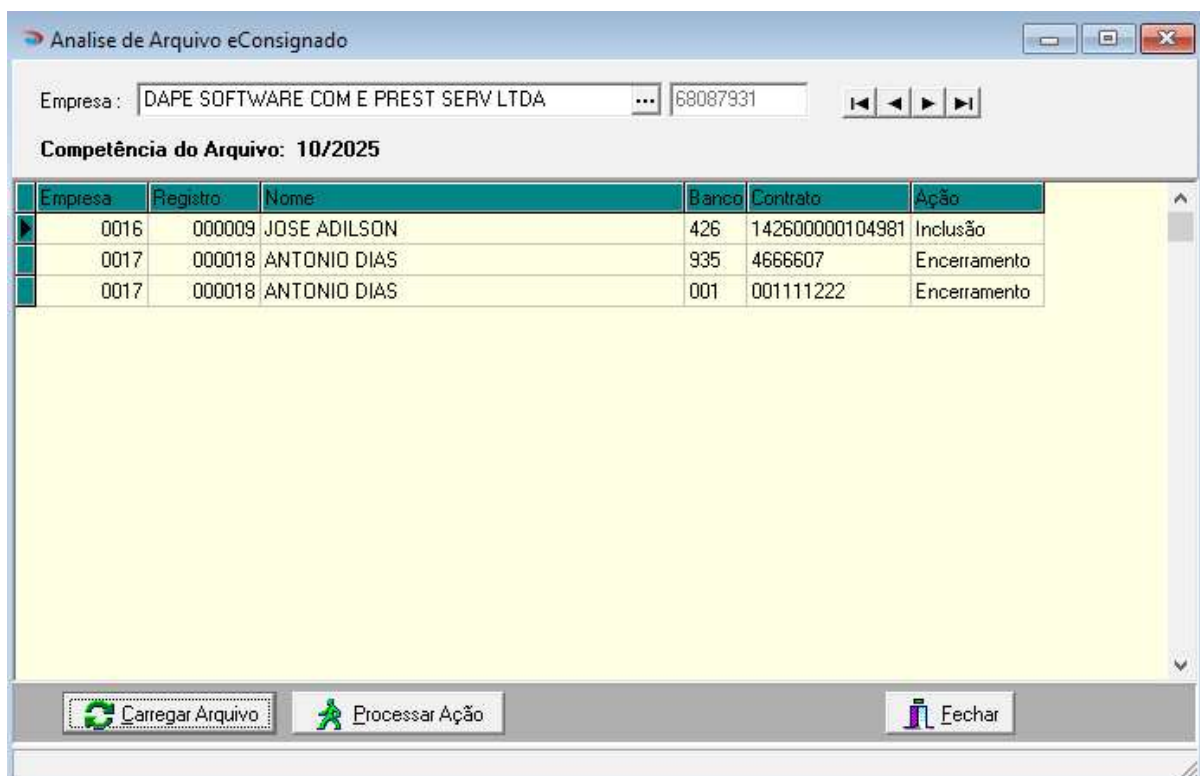

Note que para o 1º.trabalhador listado (JOSE ADILSON), o sistema sugere a Ação de "Inclusão", pois esse contrato de empréstimo não existe no Cadastro de Empréstimos do sistema **PEGASUS**, para incluí-lo basta selecioná-lo com um clique do mouse e a seguir clicar no botão "Processar ação", conforme exemplo na imagem abaixo:

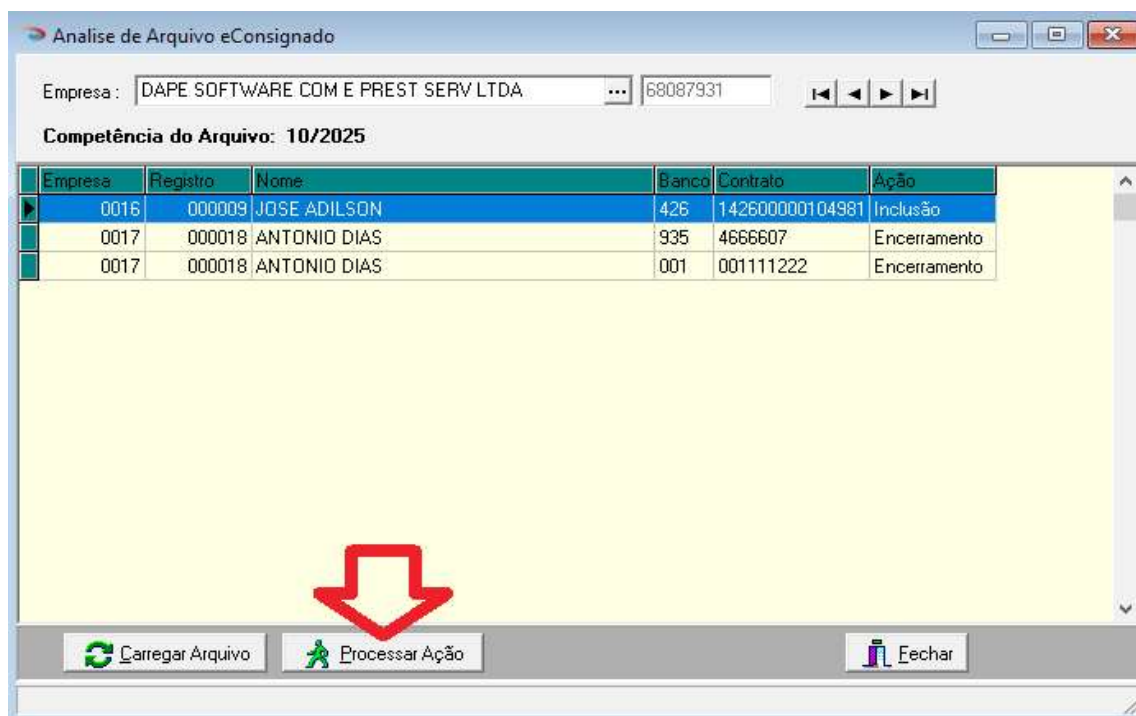

Após clicar no botão "Processar Ação", será aberta uma nova janela solicitando a escolha do código do evento que será vinculado ao empréstimo para desconto das parcelas, escolha o código e clique OK para confirmar.

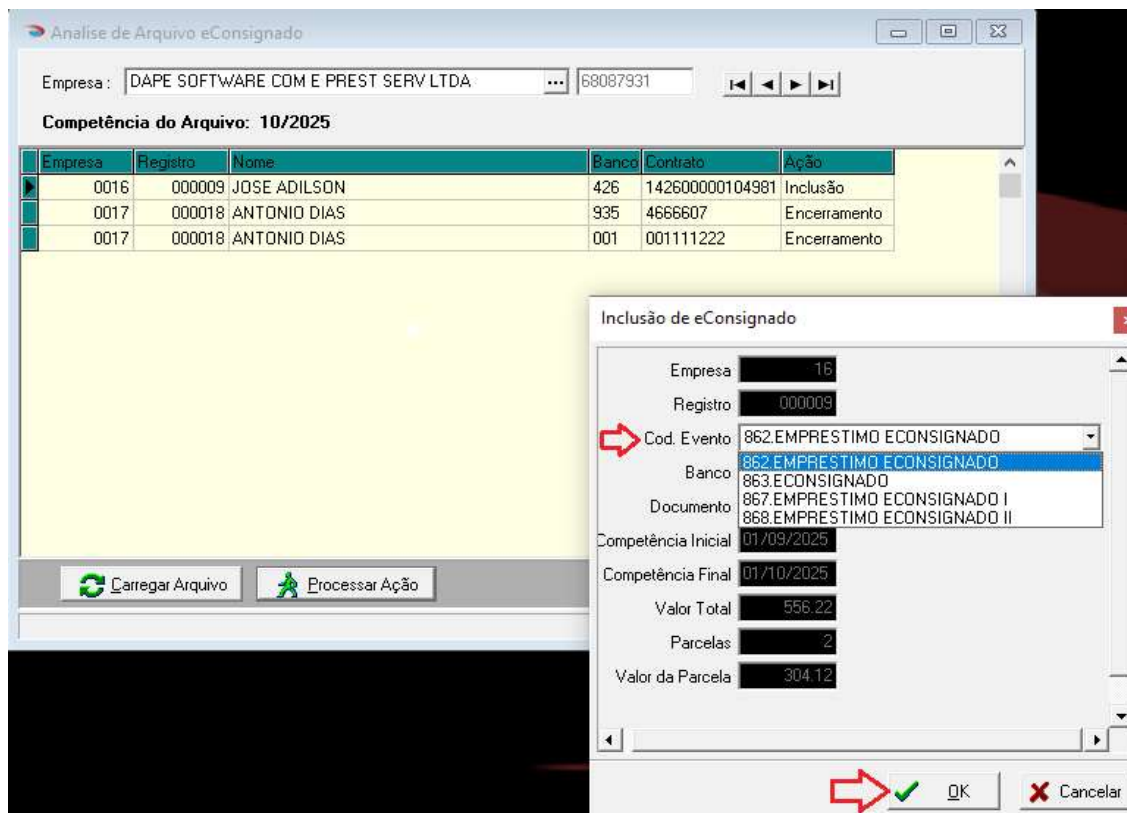

Acessando o Cadastro de Empréstimos, você poderá conferir a "Inclusão" do empréstimo eConsignado para o trabalhador (JOSE ADILSON) conforme imagem abaixo, que foi incluído pela Ação efetuada conforme registrado na figura anterior.

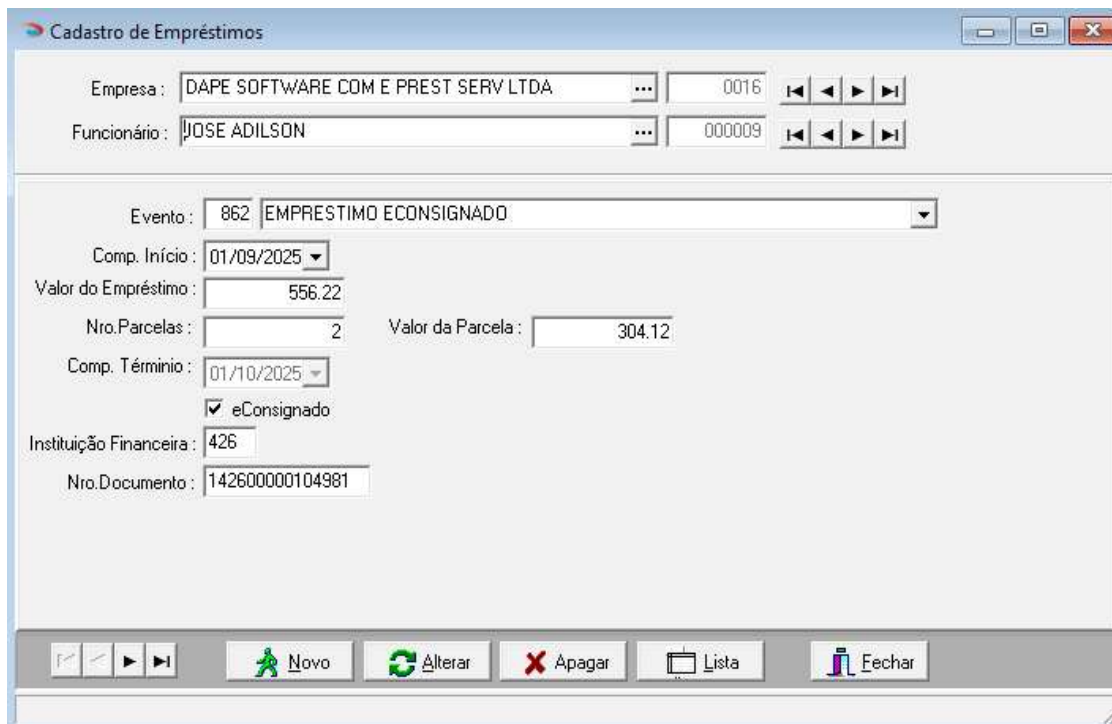

Para os 2 outros registros, o sistema sugere a "Ação" Encerramento.

- Selecione o trabalhador (ANTONIO DIAS) com um clique do mouse e a seguir clique no botão "Processar Ação" conforme figura abaixo:

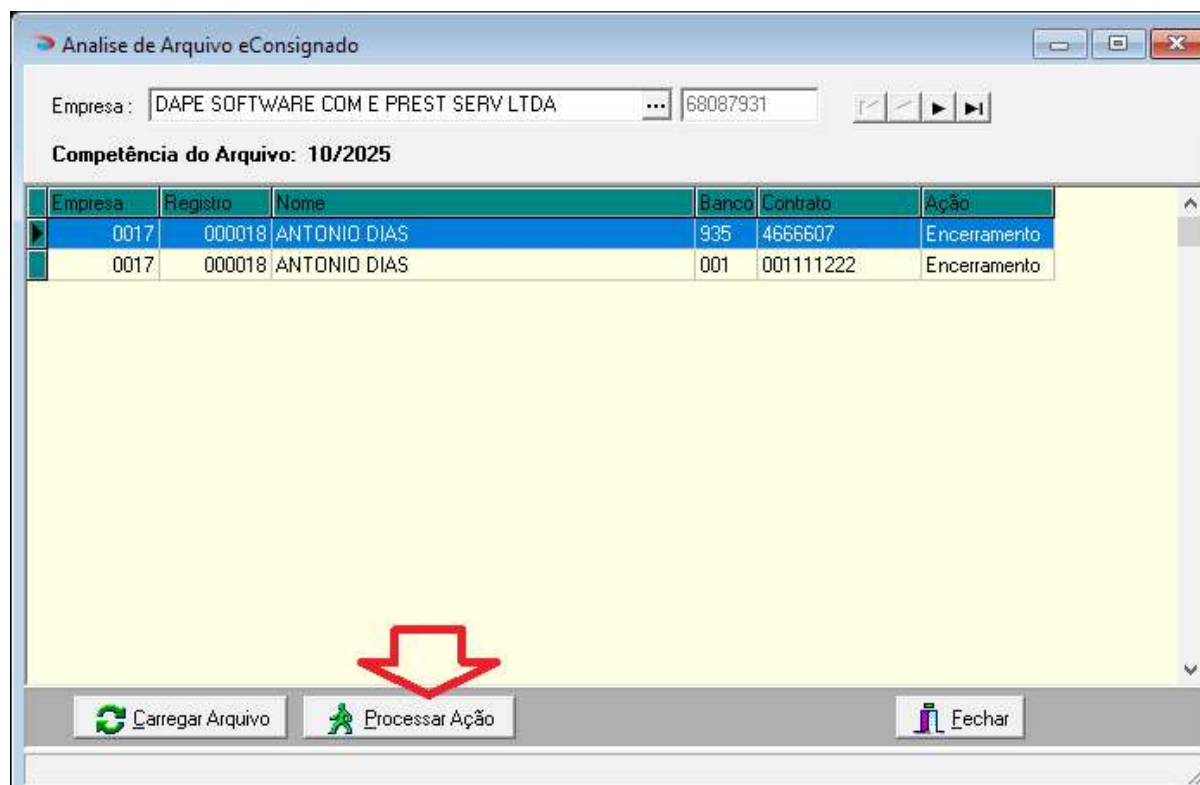

Empresa	Registro	Nome	Banco	Contrato	Ação
0017	000018	ANTONIO DIAS	935	4666607	Encerramento
0017	000018	ANTONIO DIAS	001	001111222	Encerramento

A seguinte tela será aberta para confirmação do encerramento do contrato selecionado, clicando em SIM, o mesmo será encerrado na competência do Arquivo, de acordo com a figura abaixo, será encerrado na competência 10/2025.

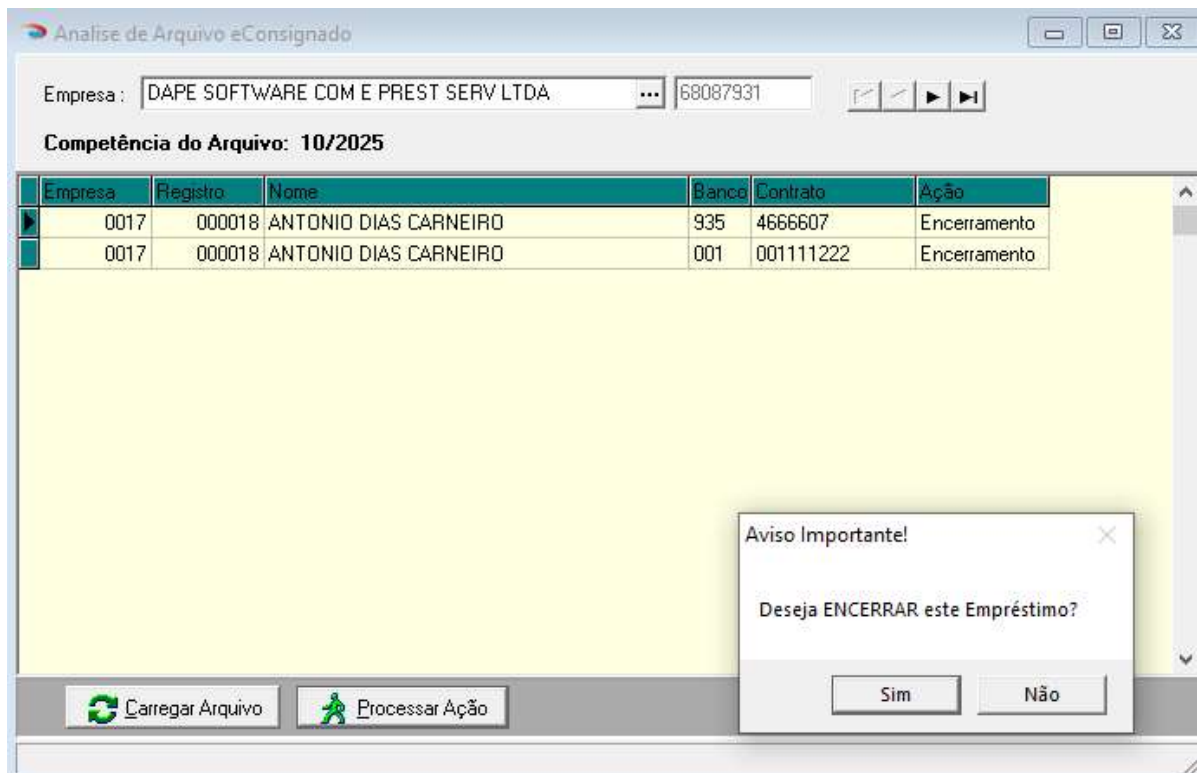

Acessando o Cadastro de Empréstimos, você poderá conferir o "Encerramento" do empréstimo eConsignado para o trabalhador (ANTONIO DIAS) na imagem abaixo, que foi encerrado pela Ação efetuada conforme registrado na figura anterior.

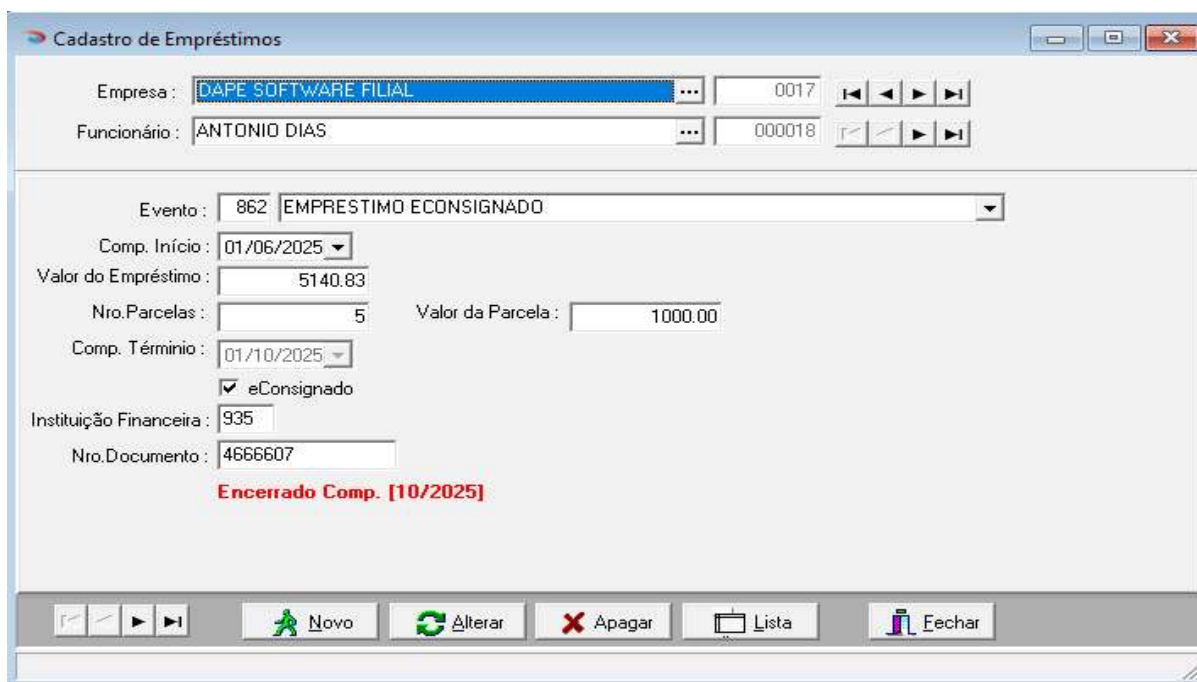

Importante deixar claro os seguintes pontos:

- Não é possível efetuar qualquer Ação, Inclusão ou Encerramento de empréstimo no mês de trabalhador já calculado, apagar o calculo para permitir a Ação.

- O arquivo CSV do Empregador é mensal (por competência MM/AAAA), e lista todos os trabalhadores com empréstimo(s) ativo(s) com parcela(s) a descontar na competência informada no arquivo.

- É importante que o usuário verifique a competência do arquivo CSV que irá analisar no sistema de folha, e entenda como isso afeta o cálculo mensal da folha e também as informações das parcelas de empréstimos que serão recolhidas na guia do FGTS DIGITAL
Exemplo:

Arquivo CSV com Competência 10/2025 deve ser analisado antes do cálculo da folha da competência 10/2025 para que as parcelas dos empréstimos sejam corretamente incluídas/mantidas ou canceladas no momento do cálculo da folha ou rescisão.

- O site EMPREGA BRASIL disponibiliza o arquivo CSV contendo os descontos das parcelas relativas aos empréstimos eConsignado a serem descontados na competência subsequente a partir do dia 21 da competência corrente, exemplo:

Em 21/10/2025 já é possível baixar o arquivo CSV relativo aos descontos que deverão ocorrer na competência 11/2025, essa prática é importante principalmente para os casos em que o Empregador planeja férias para um ou mais trabalhadores que podem possuir empréstimos eConsignado iniciado nessa competência, e sendo assim poderá provisionar o valor já no cálculo das férias após análise e ação efetuada na folha.

- A folha **PEGASUS** está preparada para analisar e permitir as ações de inclusão e encerramento de contratos de empréstimo, tanto daqueles contidos em arquivo CSV relativos a mesma competência da folha, quanto daqueles contidos em arquivo CSV relativos a competência subsequente.

Obs:

No caso de inclusões e ou encerramentos em competência subsequente, estes não influenciarão nos cálculos e descontos de parcelas relativas a competência atual do sistema.

- Caso ocorra alguma inconsistência na carga do arquivo eConsignado, o sistema **PEGASUS** apresentará uma mensagem para o usuário, e gravará um arquivo contendo o(s) erro(s) na mesma pasta onde se encontra o arquivo que se está sendo analisado, com o seguinte nome:

nome do arquivo_inconsistencia.txt

Exemplo:

Arquivo 0011222333000199.CSV sendo analisado apresentou erro, sistema grava um arquivo contendo o erro com o seguinte nome - 0011222333000199_inconsistencia.txt



0011222333000199_inconsistencia.txt - Bloco de Notas

Arquivo Editar Formatar Exibir Ajuda

Registro do Colaborador não encontrado Lin[4]

- ATENÇÃO para os trabalhadores transferidos entre MATRIZ e FILIAIS na competência e que possuem empréstimos eConsignado ativos, o desconto deverá ocorrer em apenas um dos locais, no outro deverá ser Encerrado, na dúvida consulte o Suporte para orientações

2 – Relatórios

O sistema **PEGASUS** conta com 3 relatórios distintos para controles e comunicados relativos aos empréstimos, são eles.

. Comunicado Empréstimo

- Deve obrigatoriamente ser emitido pelo Empregador para comunicar ao trabalhador quando o valor determinada parcela de empréstimo tiver sido descontada parcialmente, ou então quando o desconto da mesma não for efetuada por algum motivo (exemplo: afastado o mês inteiro, sem salário), nesses casos é indispensável comunicar o trabalhador através deste documento, colhendo sua assinatura e guardando para futura conferência ou comprovação.

Quando a folha da competência do Empregador estiver 100% calculada, emita esse relatório, caso tenha ocorrido qualquer das situações citadas acima, deconto parcial do valor da parcela do empréstimo e Consignado ou então não tenha ocorrido o desconto para o trabalhador, o sistema irá emitir o comunicado, sem a necessidade do usuário ficar pesquisando os valores para emissão do relatório.

*** COMUNICADO EMPRÉSTIMO ***

1. Ativo

Funcionário 00018 - ANTONIO DIAS Empresa 017 - DAPE SOFTWARE FILIAL

Competência: Outubro/2025

ATENÇÃO: Não foi possível descontar o valor total ou parcial do seu empréstimo consignado (Lei 10.820/03 e Portaria MTE 435/2025).

Procure a instituição financeira 001 - Contrato 001111222 para regularizar o pagamento.

Valor da parcela do consignado CONTRATADO para a competência: R\$ 1.200.00

Valor da parcela do consignado DESCONTADO na competência: **R\$ 0.00**

ARARAS/SP, 30 de Outubro de 2025

. Desconto eConsignados

A finalidade deste relatório é dar ao usuário uma ferramenta para controle das parcelas dos empréstimos eConsignado cadastradas e descontadas em folha na competência. Ele relaciona os trabalhadores, as parcelas e os valores descontados. (É indispensável que a folha da competência esteja 100% calculada para que o comparativo seja eficaz).

DESCONTOS ECONSIGNADO - 10/2025

Página:0001/0003
Data:30/10/2025 16:32:44
Usuario: marco

0016 - DAPE SOFTWARE COM E PREST SERV LTDA

Nome do Funcionário	Situação	Evento	Valor da Parcela	Inst.Financeira	Nro.Contrato	Valor Descontado
000009-JOSE ADILSON	1.Ativo	862	304.12	426	142600000104981	304.12

. Relacao de Empréstimos

Relaciona os empréstimos cadastrados no sistema **PEGASUS**, valores, parcelas, etc. O usuário pode escolher no momento da impressão se deseja emitir a relação somente para os trabalhadores com Empréstimos Ativos ou Todos os Empréstimos.

a) Para emitir somente os Empréstimos Ativos marque o campo conforme figura abaixo na tela de impressão:

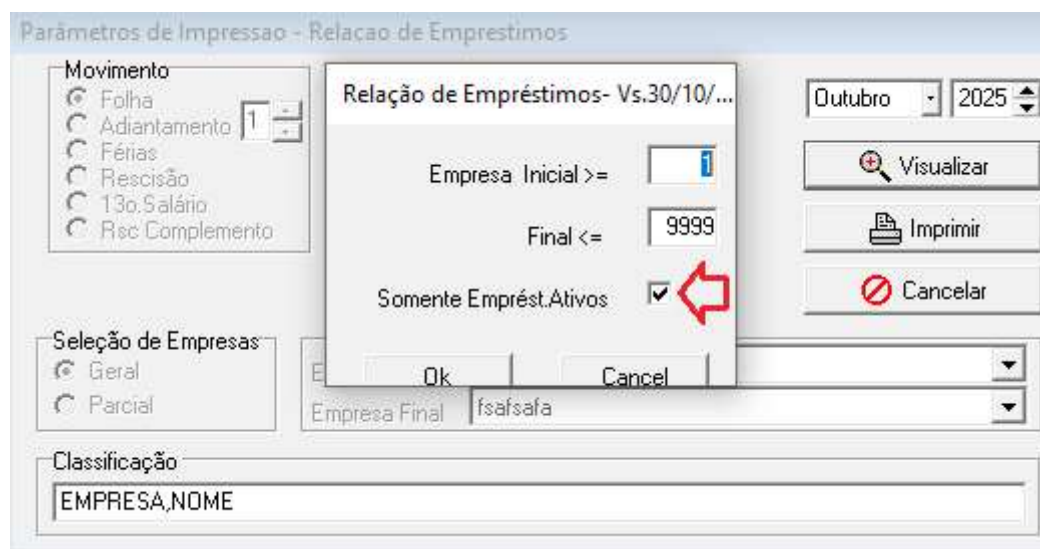

RELAÇÃO DE EMPRÉSTIMOS

Página:0001/0003
Data:30/10/2025 16:59:21
Usuario: marco

0016 - DAPE SOFTWARE COM E PREST SERV LTDA

Nome do Funcionário	Início	Término	Encerrado	Tipo	Empréstimo	Parcelas	Tot.Descontado	Saldo
000009-JOSE ADILSON	09/2025	10/2025		eConsignado	556.22	002	304.12	252.10

b) Para emitir todos os Empréstimos cadastrados no sistema **PEGASUS**, para todos os trabalhadores, independente de estarem Ativos, Terminados ou Encerrados, desmarque o campo indicado na figura abaixo na tela de impressão.

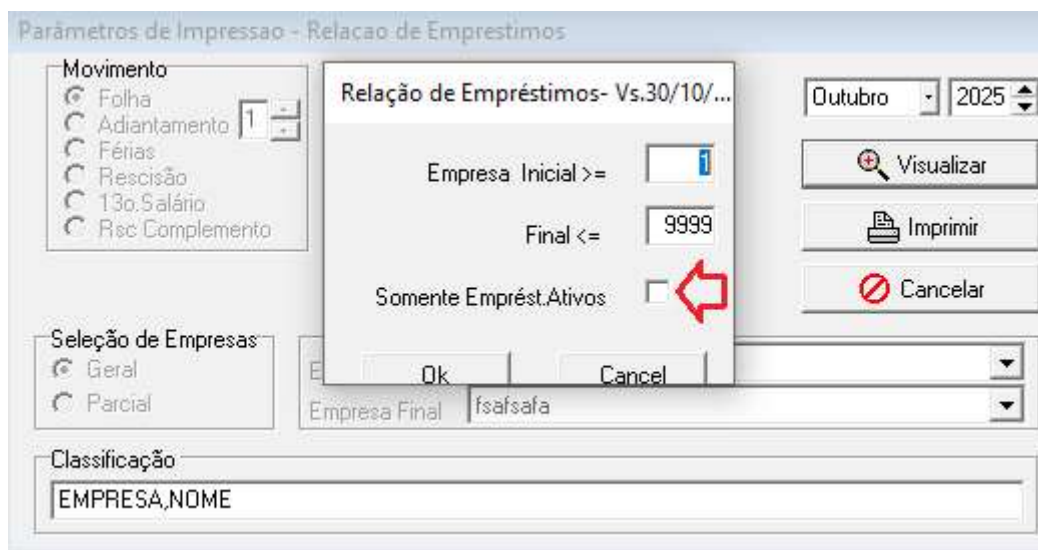

RELAÇÃO DE EMPRÉSTIMOS

Página:0001/0003
Data:30/10/2025 17:00:44
Usuário: marco

0016 - DAPE SOFTWARE COM E PREST SERV LTDA

Nome do Funcionário	Início	Término	Encerrado	Tipo	Empréstimo	Parcelas	Tot.Descontado	Saldo
000008-ADAUTO	02/2025	02/2025		eConsignado	999.00	009	999.00	0.00
000008-ADAUTO	03/2025	07/2025			500.00	005	500.00	0.00
000008-ADAUTO	04/2025	08/2026	09/2025		1.700.00	017	400.00	1.300.00
000008-ADAUTO	05/2025	05/2025			100.00	001	1.00	99.00
000008-ADAUTO	10/2025	02/2026	10/2025	eConsignado	500.00	005	0.00	500.00
000008-ADAUTO	10/2025	02/2026	10/2025	eConsignado	5.000.00	005	0.00	5.000.00
000007-ALEXANDRE	03/2025	03/2025		eConsignado	1.000.00	001	1.000.00	0.00
000018-ANTONIO DIAS	06/2025	03/2026	06/2025	eConsignado	1.000.00	010	0.00	1.000.00
000018-ANTONIO DIAS	06/2025	10/2025	10/2025	eConsignado	5.000.00	005	3.302.84	1.697.16

3 – Cadastro de Funcionários

. Campo Complemento Endereço

Incluído nessa atualização do sistema **PEGASUS**, na aba "Informações Pessoais" do Cadastro de Funcionários, o campo "Complemento" do endereço, que deverá ser preenchido nas situações onde o funcionário possuir tal informação (Ex: Condomínio, Edifício, Bloco, Apto, Sala, Casa, etc).

Para os casos em que o usuário cadastrou o Complemento do Endereço do funcionário diretamente nos eventos S-2200 ou S-2300 do eSocial, durante a atualização o sistema essa informação será copiada para o campo Complemento no Cadastro de Funcionários, pois a partir de agora ela passa a ser incluída ou alterada somente através do Cadastro de Funcionários, e não mais diretamente nos eventos do eSocial.

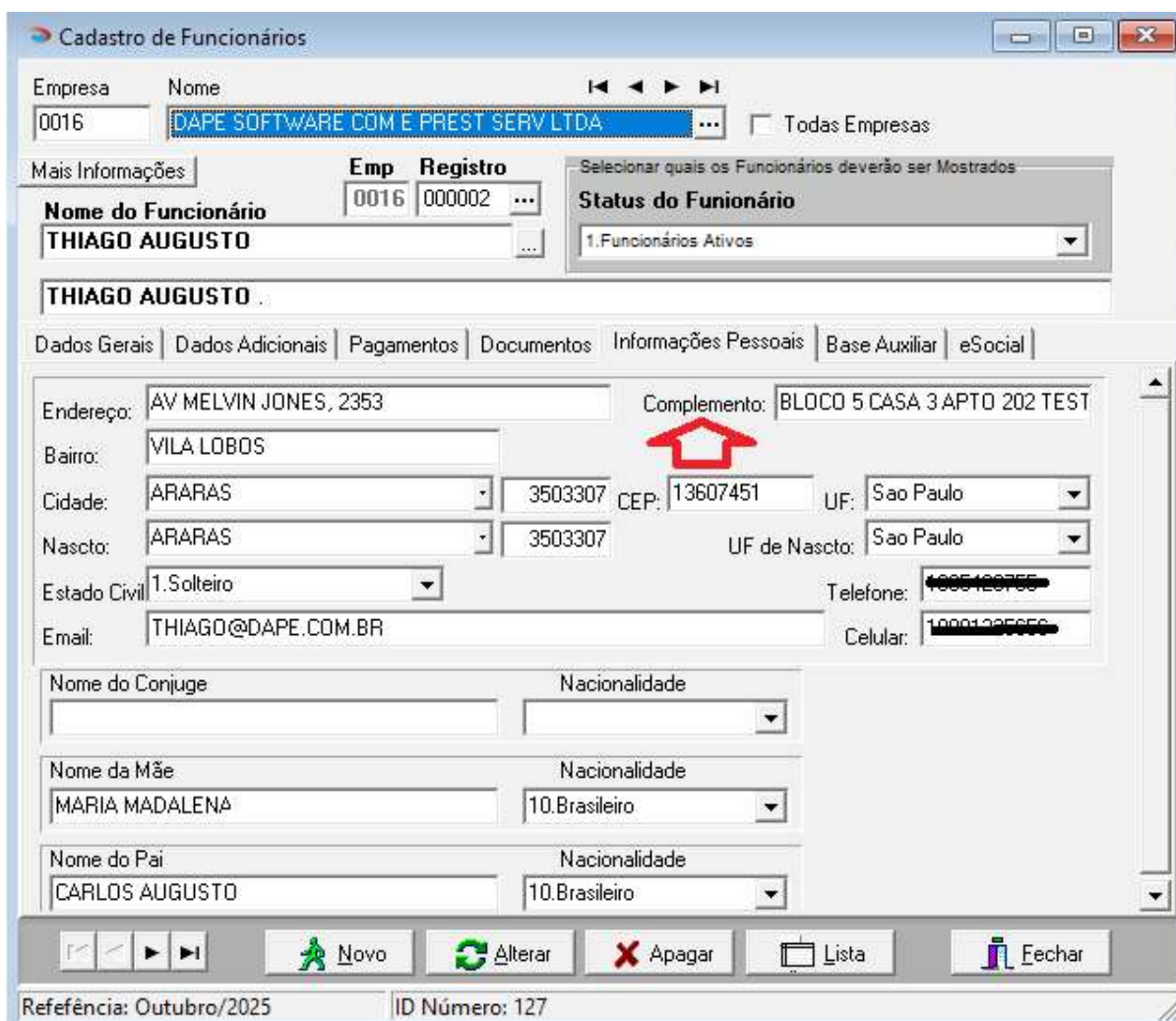

O campo Complemento do Endereço também foi incluído nas telas dos Assistentes de Admissão para cadastramento de Funcionários, Sócios e Autônomos.

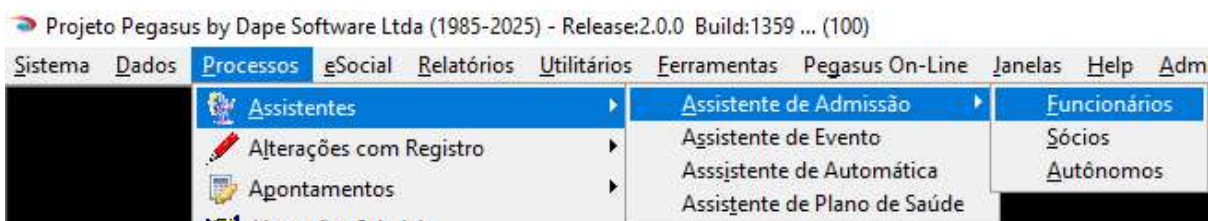

- Todos os eventos do eSocial possuem "Status", ele serve para indicar a situação na qual o evento se encontra no momento, veja abaixo os tipos de "Status" e suas particularidades:

Não Enviado	O evento Não foi enviado para o eSocial
É importante ficar claro que o "Status" – Não Enviado no evento, indica que aquele registro do evento NÃO FOI ENVIADO AO ESOCIAL .	

<u>Aguardando Processamento</u>	O evento está Aguardando Processamento no eSocial
Os eventos com "Status" – <u>Aguardando Processamento</u> devem sempre ser consultados até que o eSocial retorne a situação deles, que poderá ser <u>Processado com Sucesso</u> , <u>Processado com Advertência</u> ou ainda <u>Erro de Processamento</u> .	

<u>Erro de Processamento</u>	O evento retornou do eSocial com Erro de Processamento
Nessa situação deverá ser verificado e corrigido o erro retornado pelo eSocial e um novo envio deve ser efetuado, até que o "Status" retorne com Processado com Sucesso ou Processado com Advertência(s) (Nesse último caso deverá ser verificada a(s) advertência(s) e corrija-la(s) se necessário, enviando evento Retificador).	

<u>Processado com Sucesso</u>	O evento retornou do eSocial e foi Processado com Sucesso
O eSocial recebeu com sucesso o evento, mas é preciso lembrar que seu recebimento <u>Processado com Sucesso</u> não significa que esteja 100% correto, por isso é necessário conferir através dos eventos de retorno (S-5001,S-5002-S-5003,S-5011,S5012 e S-5013), as informações enviadas e os impostos informados (INSS,FGTS,IRRF).	

<u>Processado com Advertência(s)</u>	O evento retornou do eSocial e foi Processado com Advertência
O eSocial recebeu o evento, porém com Advertência(s), é indispensável verificar a(s) advertência(s) e corrija-la(s) se necessário , enviando evento Retificador. Assim como o Status <u>Processado com Sucesso</u> , um evento <u>Processado com Advertência(s)</u> não significa que esteja correto, por isso é necessário conferir através dos eventos de retorno (S-5001,S-5002-S-5003,S-5011,S5012 e S-5013), as informações enviadas e os impostos informados (INSS,FGTS,IRRF).	

INFORMATIVOS

1 – Certificado Digital – faça com a DAPE SOFTWARE !



Agora, em **parceria com a SingularID**, estamos oferecendo Certificados Digitais com condições exclusivas para nossos clientes.

Segurança, praticidade e o melhor custo-benefício para você ou para a sua empresa.

Aproveite essa condição especial e garanta já o seu certificado digital !

Entre em contato conosco:

(11)2391-1990

(19) 3542-0755

WhatsApp: Pelo telefone 1935420755 ou então diretamente através do Link <https://wa.me/message/NREF623XHXPmk1>

2 – PEGASUSWEB (Holeriths e Informe de Rendimentos na Nuvem)

O **PEGASUSWEB** é um módulo desenvolvido pela **DAPE SOFTWARE** que trabalha em conjunto com o sistema de folha de pagamento **PEGASUS**. Através dele é possível enviar os demonstrativos mensais (holerith) e anuais (Informe de Rendimentos), dos trabalhadores/sócios/autônomos para os servidores da **DAPE SOFTWARE** com total segurança e confidencialidade. O envio dos dados é feito de forma criptografada através de senhas utilizando um dispositivo (Hardkey) fornecido pela **DAPE SOFTWARE**. Os informes e holeriths dos colaboradores ficam disponíveis na internet em área segura e são acessados através do número do CPF, com senha individual fornecida pelo sistema e autorizada pelo Administrador da folha de pagamento.

Acesso ao **PEGASUSWEB** <http://pegasusweb.dape.com.br>

Informações sobre o módulo **PEGASUSWEB**:

http://www.dape.com.br/revisoes/Doctos_Pegasus/Modulo_PEGASUSWEB.pdf

3 – Site DAPE SOFTWARE

Visite o site da **DAPE SOFTWARE** em www.dape.com.br , conheça nossos produtos e mantenha-se sempre informado das novidades e notícias importantes.

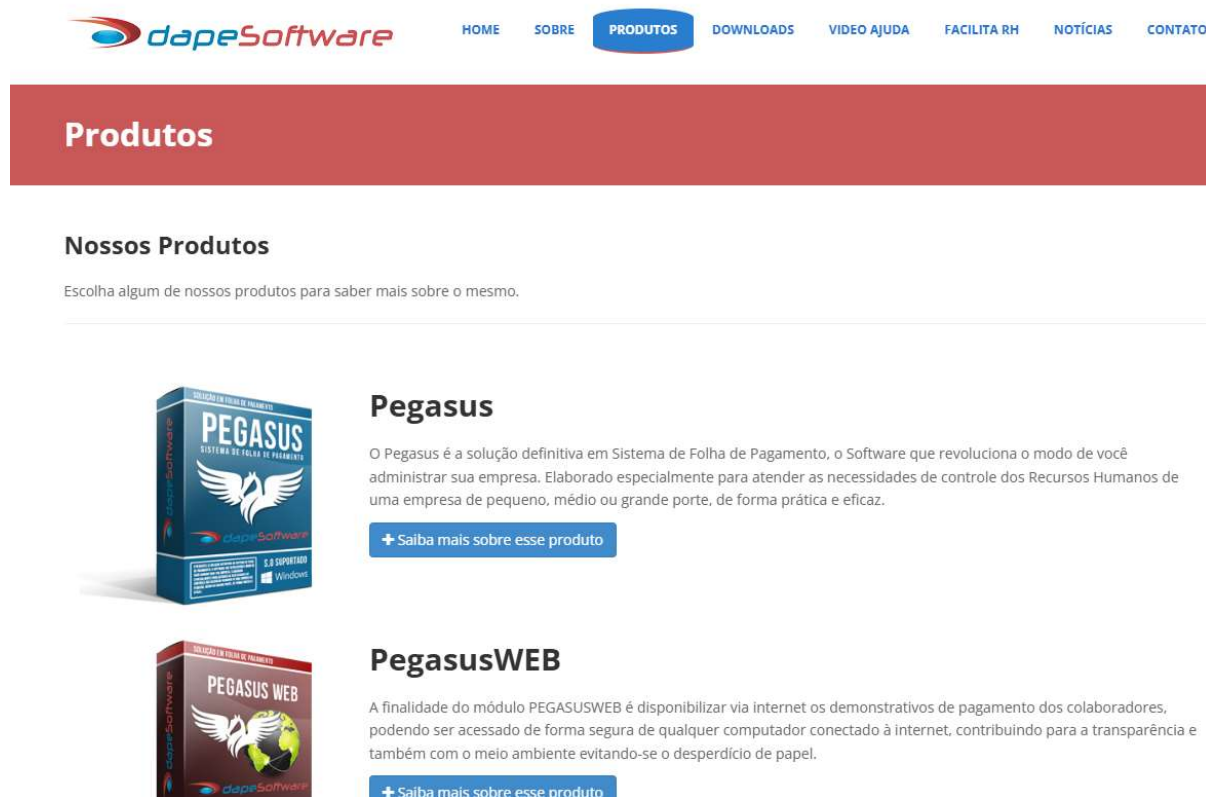

Produtos

Nossos Produtos

Escolha algum de nossos produtos para saber mais sobre o mesmo.

Pegasus

O Pegasus é a solução definitiva em Sistema de Folha de Pagamento, o Software que revoluciona o modo de você administrar sua empresa. Elaborado especialmente para atender as necessidades de controle dos Recursos Humanos de uma empresa de pequeno, médio ou grande porte, de forma prática e eficaz.

+ Saiba mais sobre esse produto

PegasusWEB

A finalidade do módulo PEGASUSWEB é disponibilizar via Internet os demonstrativos de pagamento dos colaboradores, podendo ser acessado de forma segura de qualquer computador conectado à Internet, contribuindo para a transparência e também com o meio ambiente evitando-se o desperdício de papel.

+ Saiba mais sobre esse produto

4 – WhatsApp – Nova forma de Contato

Agora você entrar em contato com o **Suporte DAPE SOFTWARE** através do WhatsApp diretamente do menu da folha **PEGASUS**.

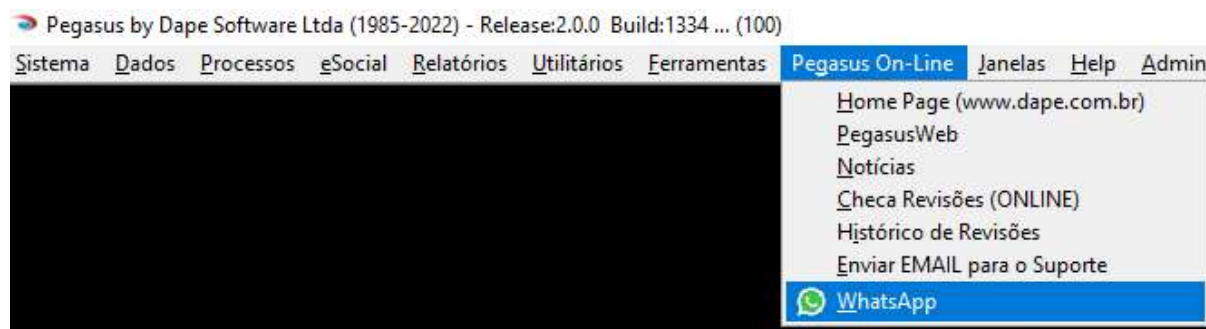

WhatsApp: Pelo telefone 1935420755 ou então diretamente através do Link <https://wa.me/message/NREF623XHXPmk1>