

Folha de pagamento PEGASUS

Manual de orientação do Informe de Rendimentos – 2026

Data 03/02/2026



- **Informe de Rendimentos:** O informe de rendimentos é um documento que detalha os valores recebidos por um contribuinte ao longo do ano, incluindo salários, aposentadorias e investimentos. Ele é essencial para a declaração do Imposto de Renda, pois assegura a precisão na declaração e no cálculo do imposto a pagar ou a restituir. O informe é emitido por instituições financeiras e empresas e serve para comprovar os ganhos da pessoa física
- **Responsabilidade da Emissão:** A responsabilidade pela emissão e entrega do Informe de Rendimentos continua sendo das empresas, que devem disponibilizar o documento até o último dia útil de fevereiro de 2026, referente aos rendimentos pagos em 2025.
- **Prazo para entrega:** Até o dia **27/02/2026**.
- **Forma de entrega:** Pode ser disponibilizado pela empresa ao beneficiário através da nuvem utilizando o **PEGASUSWEB**, ou **Impresso e entregue diretamente ao beneficiário**.



MINISTÉRIO DA FAZENDA
Secretaria Especial da Receita Federal do Brasil
Imposto sobre a Renda da Pessoa Física
Exercício de 2026

Comprovante de Rendimentos Pagos e de
Imposto sobre a Renda Retido na Fonte
Ano Calendário de 2025

Verifique as condições e o prazo para a apresentação da Declaração do Imposto sobre a Renda da Pessoa Física para este ano-calendário no site da Secretaria Especial da Receita Federal do Brasil na Internet, no endereço <<https://www.gov.br/receita-federal/pt-br>>

1. Fonte Pagadora Pessoa Jurídica ou Pessoa Física	
CNPJ / CPF	Nome Empresarial / Nome Completo

2. Pessoa Física Beneficiária dos Rendimentos	
CPF	Nome Completo
Natureza do Rendimento: Rendimentos do Trabalho Assalariado	

3. Rendimentos Tributáveis, Deduções e Imposto sobre a Renda Retido na Fonte		Valores em Reais
01 - Total dos rendimentos (inclusive férias)		2.112,27
02 - Contribuição previdenciária oficial		1.622,55
03 - Contribuição previdenciária compl., públ. ou priv., e fundos de aposent. prog. indiv. (Fapi) (preencher tb o quadro 7)		0,00
04 - Pensão alimentícia (preencher também o quadro 7)		0,00
05 - Imposto sobre a Renda Retido na Fonte (IRRF)		0,00

4. Rendimentos Isentos e Não Tributáveis		Valores em Reais
01 - Parcela isenta proventos aposentadoria, reserva remunerada e Pensão (65 anos ou mais) (exceto parcela isenta do T3salário)		0,00
02 - Parcela isenta do T3Salário de aposentador a reserva remunerada e Pensão (65 anos ou mais)		0,00
03 - Diárias e ajudas de custo		0,00
04 - Pensão e proventos aposentador a ou reforma por moléstia grave, prov. aposentador a ou reforma p/ acidente em serviço		0,00
05 - Lucros e dividendos apurados a partir de 1996 pagos por PJ (Lucro Real, Presumido ou Arbitrado)		0,00
06 - Valores pagos ao titular ou sócio da ME ou EPP, exceto pró-labore, aluguéis ou serviços prestados.		0,00
07 - Indenizações por rescisão de contrato de trabalho, inclusive a título de PDV, e acidente de trabalho		0,00
08 - Juros de mora recebidos, devidos pelo atraso no pagamento de remuneração por exercício de emprego, cargo ou função		0,00

Modelo de informe aprovado pela IN RFB n. 2.060 de 13 de dezembro de 2021

Novidades 2026

1 - DIRF

A Declaração do Imposto sobre a Renda Retido na Fonte (DIRF) **não será mais utilizada, pois os valores relativos ao ano base 2025 já foram declarados mês a mês através do eSocial e da EFD-Reinf.**

- **eSocial:** sistema responsável pelo recebimento das informações trabalhistas e previdenciárias, inclusive as relativas à folha de pagamento. Por meio dessa ferramenta, são declarados os rendimentos pagos a empregados, contribuições previdenciárias, FGTS, impostos retidos e demais obrigações relacionadas aos vínculos empregatícios. Também devem ser informados no eSocial os rendimentos pagos a pessoas físicas sem vínculo empregatício, quando relacionados a atividades de trabalho, como no caso de prestadores de serviços autônomos.
- **efd-Reinf:** a Escrituração Fiscal Digital de Retenções e Outras Informações Fiscais (EFD-Reinf) é destinada à prestação de informações relativas a pagamentos realizados a pessoas jurídicas e a pessoas físicas e retenções de tributos, além de outras informações relativas a contribuições sociais.

2 – Dica: Somente efetue o processamento e emita os informes de rendimentos dos trabalhadores após estar com a **folha de pagamento da competência JANEIRO/2026 calculada !**

3 - Apesar da DIRF Anual ter sido extinta, ainda haverá o processamento da mesma dentro da folha de pagamento **PEGASUS** a fim de permitir a emissão dos informes de Rendimentos.

4 - O campo 7 do informe de Rendimentos foi atualizado para informação completa relativa aos **Planos de Saúde do Titular e seus Dependentes**, assim como foi atualizado o processamento para informação dos valores relativos aos **beneficiários de Pensão Alimentícia**.

5 - Planos de Saúde – Até o Ano Base 2024, os dependentes de plano de saúde são apresentados na tela do processamento da DIRF para manutenção, uma vez que até tal referência o sistema não tinha todas as informações para distribuição dos valores do Titular e Dependentes. A partir do processamento Ano Base 2025, os dependentes de plano de saúde não mais serão apresentados na tela, pois os valores são processados diretamente da tabela de valores de convênio criada para guardar as informações que são enviadas mensalmente para o eSocial. A seguinte mensagem será exibida caso o usuário clique em visualizar dependente de convênio médico a partir de 2025.

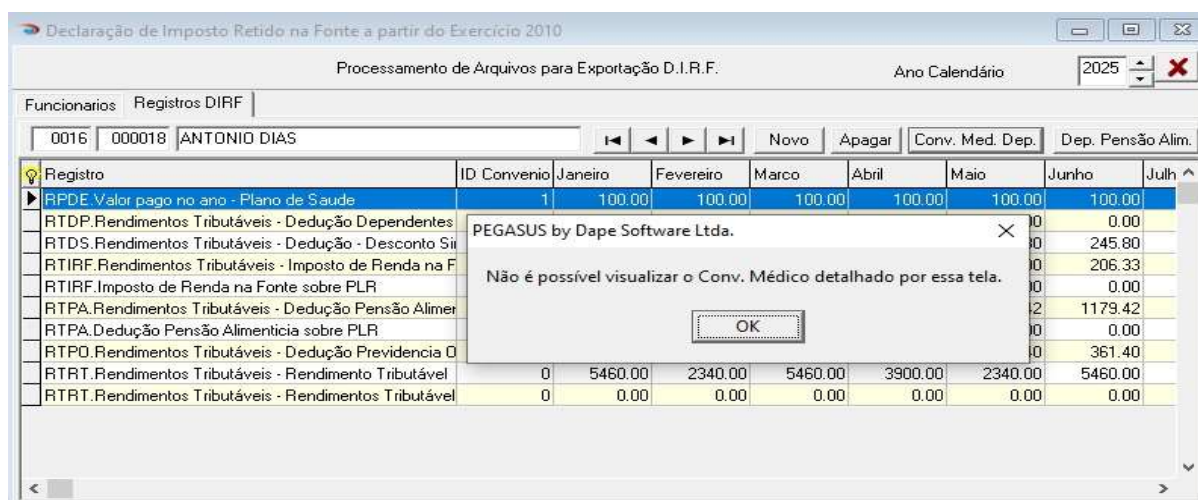

Registro	ID Convênio	Janeiro	Fevereiro	Marco	Abril	Maió	Junho	Julh ^
RPDE.Valor pago no ano - Plano de Saude	1	100.00	100.00	100.00	100.00	100.00	100.00	100.00
RTDP.Rendimentos Tributáveis - Dedução Dependentes							0	0.00
RTDS.Rendimentos Tributáveis - Dedução - Desconto Si							0	245.80
RTIRF.Rendimentos Tributáveis - Imposto de Renda na F							0	206.33
RTIRF.Imposto de Renda na Fonte sobre PLR							0	0.00
RTPA.Rendimentos Tributáveis - Dedução Pensão Alimer							2	1179.42
RTPA.Dedução Pensão Alimenticia sobre PLR							0	0.00
RTPO.Rendimentos Tributáveis - Dedução Previdencia O							0	361.40
RTRT.Rendimentos Tributáveis - Rendimento Tributável	0	5460.00	2340.00	5460.00	3900.00	2340.00	5460.00	
RTRT.Rendimentos Tributáveis - Rendimentos Tributável	0	0.00	0.00	0.00	0.00	0.00	0.00	

ÍNDICE

I	Configurações do Windows
II	PLR – Participação nos Lucros e Resultados
III	Requisitos Básicos
IV	Parâmetros
V	Planos de Saúde
VI	Responsável
VII	Processamento / Consulta / Manutenção
VIII	Planos de Saúde - Valores do Titular e dos Dependentes
IX	Pensão Alimentícia
X	Relatórios DIRF / Informe de Rendimentos / Planos de Saúde
XI	Transferência de Informe de Rendimentos para PEGASUSWEB
	VIDEO AJUDA – www.dape.com.br – Video Ajuda – Processos Anuais

I – Configurações do Windows

- Antes de iniciar o processo, verifique se o sistema Windows do seu computador está configurado conforme imagem abaixo (Símbolo decimal = "." (ponto) e Símbolo de Agrupamento de dígitos = "," (vírgula)).

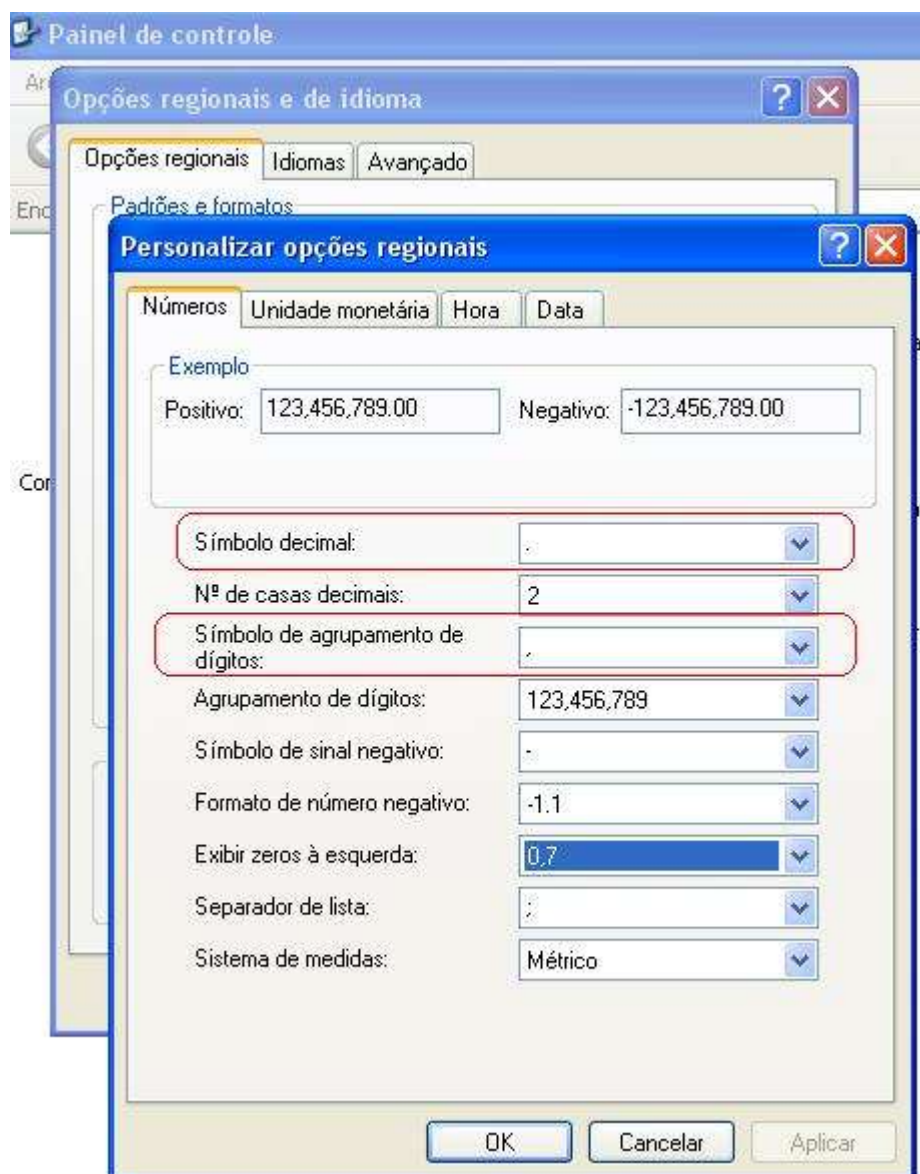

II - PLR – Participação nos Lucros e Resultados

O PLR é considerado rendimento tributável com imposto retido exclusivo na fonte, utiliza tabela de retenção diferenciada dos demais rendimentos tributáveis e seu limite de isenção para o ano calendário 2025 é R\$ 8.214,40. (Consulte tabela atualizada no site da Receita Federal)

Acesso a tabela do IRRF s/PLR:

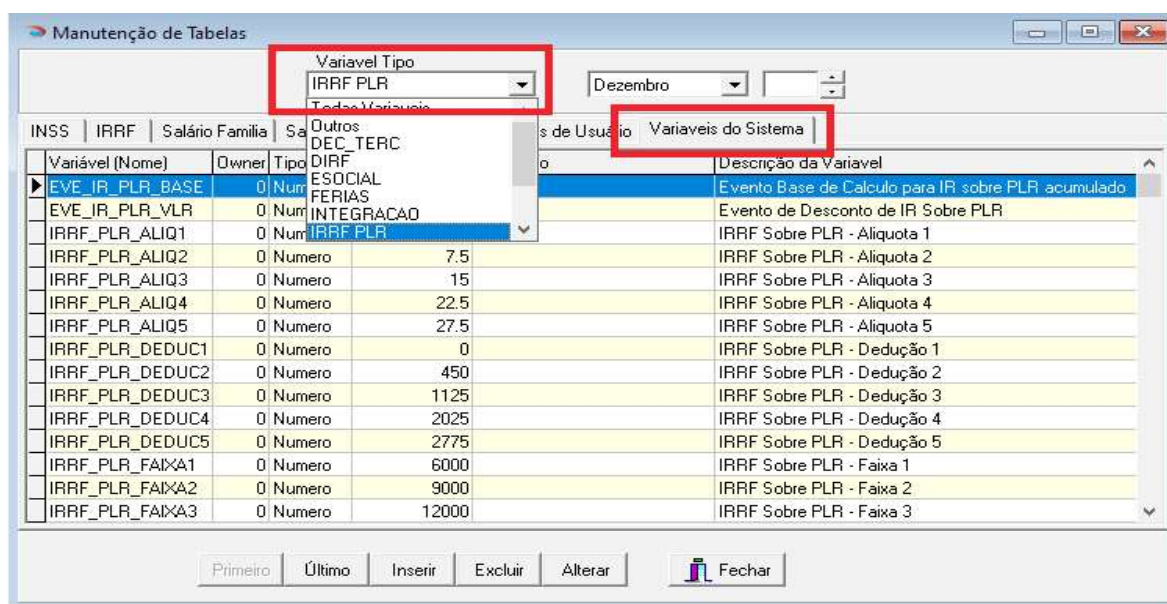
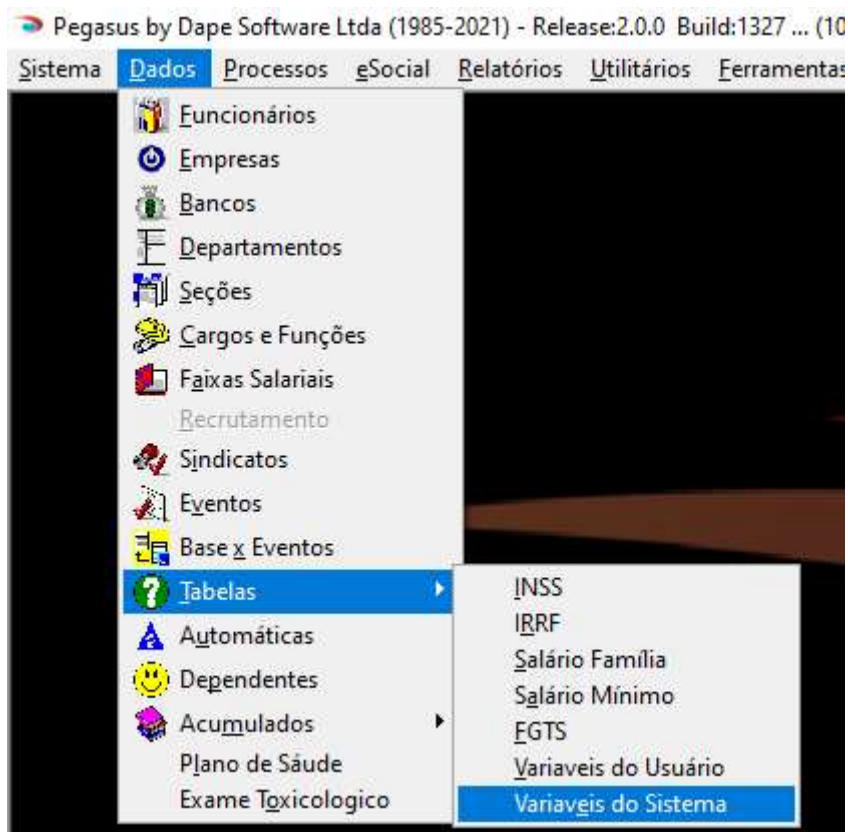

Os códigos dos eventos referentes ao pagamento do PLR, desconto de PENSÃO ALIM.S/PLR e IRRF S/PLR, devem ser estar vinculados as seguintes variáveis do sistema para o processamento da DIRF e INFORME DE RENDIMENTOS.

Manutenção de Tabelas

Variável Tipo: DIRF | Mês: Dezembro | Ano: 2021

Variáveis do Sistema

Variável (Nome)	Owner	Tipo	Valor	Conteúdo	Descrição da Variável
RIMOG	0	Char	0	-1	Rendimentos Isentos - Pensão, Aposent Reforma Molést
RIO	0	Char	0	450,190,1007	Rendimentos Isentos - Outros
RIP65	0	Char	0	-1	Rendimentos Isentos - Parcela Isenta Aposent Maiores d
RIPTS	0	Char	0	-1	Rend Isentos Anuais-pagos a titular,sócio EPP, excet pro
RPDE	0	Char	0	820,821,822,823,824,825	Valor pago no ano - Plano de Saúde
RTDP	0	Char	0	9300,9302,9303	Rendimentos Tributável - Dedução Dependentes
RTFA	0	Char	0	INIT	Rendimentos Tributável - Dedução FAPI
RTIFE	0	Char	0	9200,9202,9204,9206,9203,920	Rendimentos Tributável - Imposto de Renda na Fonte
RTIRF1	0	Char	0	9210	Imposto de Renda na Fonte sobre PLR
RTIPA	0	Char	0	950,920,971,972,1120,1121,113	Rendimentos Tributável - Dedução Pensão Alimentícia
RTPA01	0	Char	0	973	Pensão Alimentícia sobre PLR
RTPU	0	Char	0	9000,9001,9002,9003,9004	Rendimento Tributável - Dedução Previdência Oficial
RTPP	0	Char	0	915,916,917	Rendimentos Tributável - Dedução Previdência Privada
RTBT	0	Char	0	& listaDeEventosBase("BASE E	Rendimentos Tributável - Rendimento Tributável
RTRT01	0	Char	0	360	Rendimento Tributável sobre PLR

Fechar

→ Já os Eventos de PLR pagos através de movimentos intermediários (9) e que foram configurados para "Alterar Código" para [xxx] na Transferência entre movimentos. (Dados → Eventos), necessitam de uma configuração especial para o correto processo. Exemplo:

Vencimentos, Descontos, Deduções e Outros

Assistente de Criação | Categoria dos Eventos: 00.Todos

0360 | Vencimento

Descrição: PARTIC.LUCROS/RESULTADOS

Imprimir no Holerith Remunerações da RAIS

Apropria por Competência quando Apontada em Férias

Computo de Médias:

- Indenização: 0.Não computa medias
- FÉRIAS: 0.Não computa medias
- Décimo Terceiro: 0.Não computa medias

Transferência entre Movimentos:

Alterar Código para 362

Apontar como: V.Valor

Refer para Cálculo: 00.Base Neutra (Vlr Inicial Z)

Base para Cálculo:

Unidade de Cálculo: 0.Unidade Neutra

Refer Fixa: Valor Fixo

Fator Multiplicador: 1.000000

Macro Builder

Na situação acima, você deverá seguir os passos abaixo:

Nota:

Essa sistemática de configuração vale para qualquer pagamento/desconto/dedução efetuado nos movimentos intermediários do sistema (1 a 9) e que, em sua configuração esteja selecionado "Alterar Código" no campo "Transferência entre Movimentos", na dúvida, consulte seus **Suporte DAPE SOFTWARE**.

Na tela de "Variáveis" da "DIRF", selecione a variável **EVE_INTERMED**;

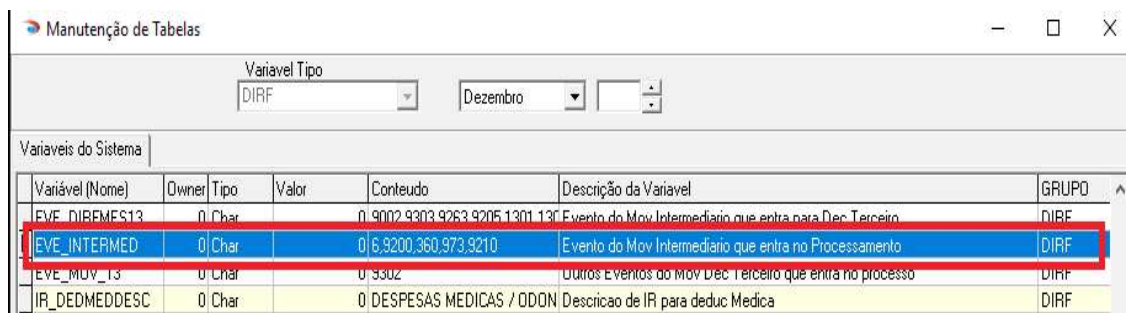

Dê duplo clique sobre a variável **EVE_INTERMED** e insira na lista os eventos de PLR:

Suponhamos que no conteúdo da variável **EVE_INTERMED** já estejam listados alguns eventos, exemplo, (6,9200), e que seus eventos de PLR (Rendimento/Dedução/Imposto) que estão configurados para "Alterar Código" na "Transferência entre Movimentos" são:

360	PARTIC.LUCROS/RESULTADOS
973	PENSAO ALIMENT S/PLR
9210	I.R.R.F S/PLR

Obs: Caso os códigos dos seus eventos de PLR sejam diferentes daqueles relacionados acima, se baseie pela descrição e utilize os seus códigos, ou entre em contato com o **Suporte DAPE SOFTWARE** para orientações.

O conteúdo da variável **EVE_INTERMED** com os eventos de PLR padrão ficará assim caso estejam configurados para "Alterar Código" na "Transferência entre Movimentos" :

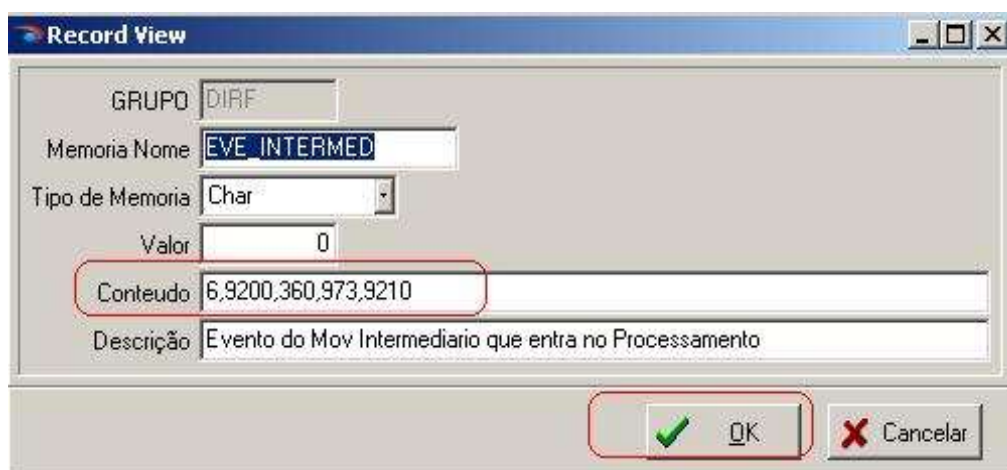

Clique no botão OK para confirmar.

Os códigos dos eventos informados nos campos "Alterar Codigo" para "xxx" (em Dados → Eventos), não deverão estar vinculados em quaisquer registros da Dirf/Informe de Rendimentos (RTRT01,RTPA01,RTIRF1), pois os valores/deduções e imposto sobre o PLR já serão considerados na DIRF e Informe de Rendimentos pelos códigos informados no registro "EVE_INTERMED".

III - Requisitos Básicos

- O sistema **PEGASUS** deverá estar atualizado com a versão **BUILD 2.0.0.1365** ou superior;
- A **folha de pagamento (Ap.Mensal) da competência JANEIRO/2026** deverá **estar 100% calculada**, pois isso evitará problemas com pagamentos de rendimentos relativos a férias ocorridas em DEZEMBRO/2025, porém com gozo total ou parcial em JANEIRO/2026;
- Os eventos vinculados ao processo (Rendimentos, deduções e impostos) deverão estar devidamente atualizados e conferidos (Consulte item IV do Índice);

Importante:

- Fique atento ao nome do beneficiário quando o mesmo constar em 2 ou mais períodos de registro no ano calendário, no mesmo empregador (Transferência ou Reemprego), seu nome deverá obrigatoriamente estar com mesma grafia em todos os registros do sistema **PEGASUS** para agrupamento dos rendimentos conforme determina a legislação.
- **Trabalhadores Transferidos**
Atenção especial deverá ser dada na conferência dos valores informados aos trabalhadores Transferidos no ano Calendário (cisão, fusão, etc.).
- **Beneficiário**
Deverá possuir somente um informe de rendimento para cada Empregador/Declarante no Ano Calendário;
- **Centralização por CNPJ**
Os informes de rendimentos serão emitidos sempre com o número do CNPJ/CPF da Matriz do Empregador;
- **Guarda de Informações**
Todos os documentos contábeis e fiscais devem ser guardados por 5 (CINCO) anos, inclusive dos beneficiários sem Retenção.

IV - Parâmetros

Antes de iniciar o processamento é importante que você verifique/atualize as configurações do sistema:

No menu do sistema **PEGASUS**, acesse:

Processos → Geração da Dirf para Exportação → DIRF para exportação a partir do Exercício 2010 → Clique no botão [**Parâmetros**]

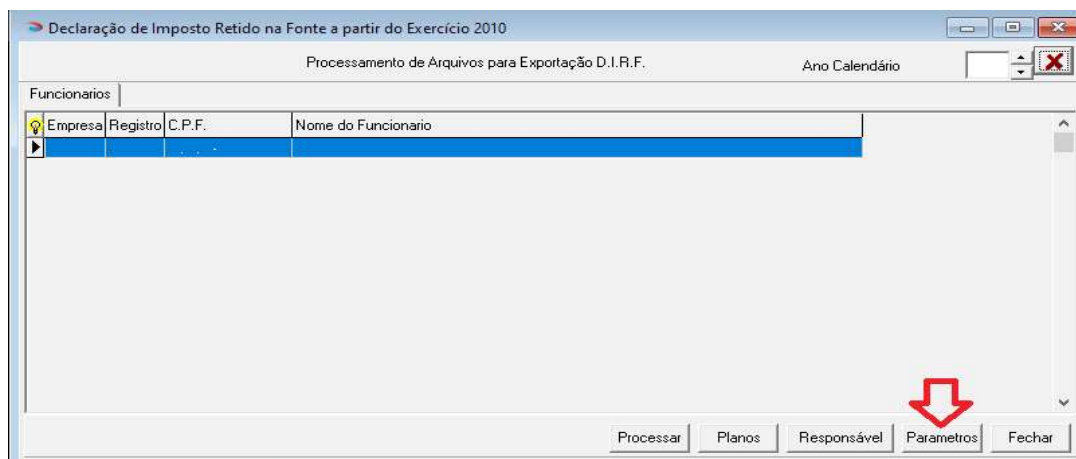

O sistema **PEGASUS** apresenta nessa tela as variáveis e os respectivos eventos relacionados ao processo que servirão de base para compor os valores nos **INFORMES DE RENDIMENTOS**.

Confira a descrição de cada evento vinculado as variáveis para que você possa dar as manutenções necessárias, inserindo novos eventos criados por você e que não se encontram relacionados para o processo. (Se oriente pela descrição do evento, uma vez que os códigos podem variar de sistema para sistema).

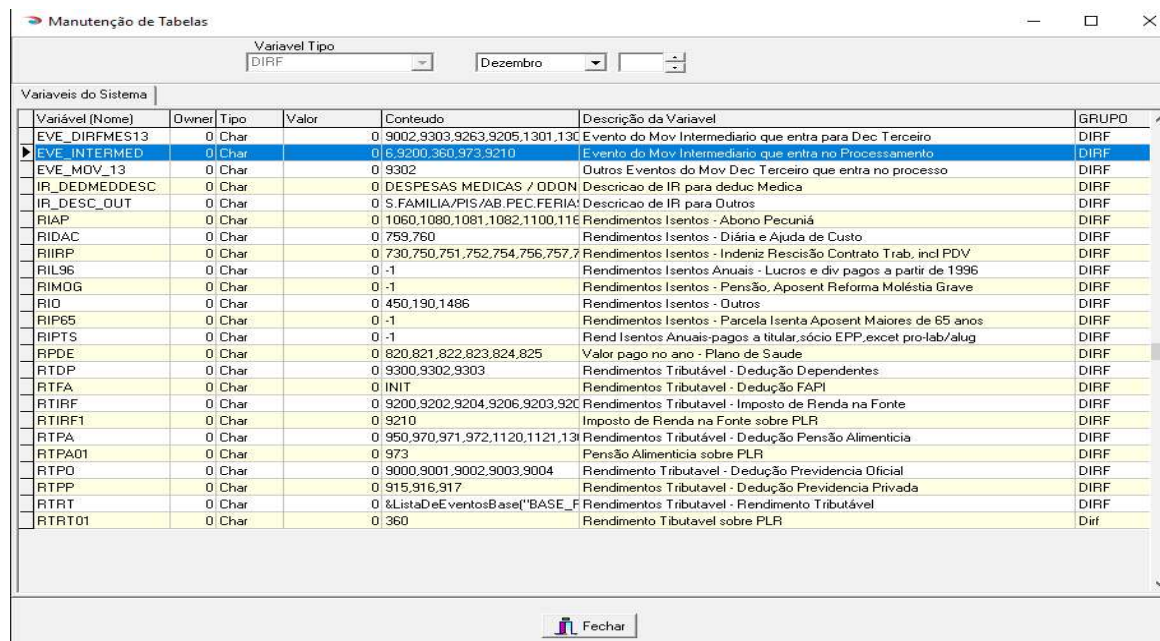

Variável (Nome)	Owner	Tipo	Valor	Conteúdo	Descrição da Variável	GRUPO
EVE_DIRFMES13	0	Char	0	9002,9303,9263,9205,1301,130	Evento do Mov Intermediario que entra para Dec Terceiro	DIRF
EVE_INTERMED	0	Char	0	6,9200,360,973,9210	Evento do Mov Intermediario que entra no Processamento	DIRF
EVE_MOV_13	0	Char	0	9302	Outros Eventos do Mov Dec Terceiro que entra no processo	DIRF
IR_DEDMEDDESC	0	Char	0	DESPESAS MEDICAS / DDDON	Descricao de IR para deduc Medica	DIRF
IR_DESC_OUT	0	Char	0	S.FAMILIA/PIS/AB.PEC.FERIA!	Descricao de IR para Outros	DIRF
RIAP	0	Char	0	1060,1080,1081,1082,1100,111	Rendimentos Isentos - Abono Pecuniá	DIRF
RIDAC	0	Char	0	759,760	Rendimentos Isentos - Diária e Ajuda de Custo	DIRF
RIIRP	0	Char	0	730,750,751,752,754,756,757,7	Rendimentos Isentos - Indeniz Rescisão Contrato Trab, incl PDV	DIRF
RIL96	0	Char	0	-1	Rendimentos Isentos Anuais - Lucros e div pagos a partir de 1996	DIRF
RIMOG	0	Char	0	-1	Rendimentos Isentos - Pensão, Aposent Reforma Moléstia Grave	DIRF
RIO	0	Char	0	450,190,1486	Rendimentos Isentos - Outros	DIRF
RIP65	0	Char	0	-1	Rendimentos Isentos - Parcela Isenta Aposent Maiores de 65 anos	DIRF
RIPTS	0	Char	0	-1	Rend Isentos Anuais-pagos a titular,sócio EPP,excet pro-lab/alug	DIRF
RPDE	0	Char	0	820,821,822,823,824,825	Valor pago no ano - Plano de Saude	DIRF
RTDP	0	Char	0	9300,9302,9303	Rendimentos Tributável - Dedução Dependentes	DIRF
RTFA	0	Char	0	INIT	Rendimentos Tributavel - Dedução FAPI	DIRF
RTIRF	0	Char	0	9200,9202,9204,9206,9203,920	Rendimentos Tributavel - Imposto de Renda na Fonte	DIRF
RTIRF1	0	Char	0	9210	Imposto de Renda na Fonte sobre PLR	DIRF
RTPA	0	Char	0	950,970,971,972,1120,1121,131	Rendimentos Tributável - Dedução Pensão Alimentícia	DIRF
RTPA01	0	Char	0	973	Pensão Alimentícia sobre PLR	DIRF
RTP0	0	Char	0	9000,9001,9002,9003,9004	Rendimento Tributavel - Dedução Previdência Oficial	DIRF
RTPP	0	Char	0	915,916,917	Rendimentos Tributavel - Dedução Previdência Privada	DIRF
RTRT	0	Char	0	&ListDeEventosBase("BASE_F	Rendimentos Tributavel - Rendimento Tributável	DIRF
RTRT01	0	Char	0	360	Rendimento Tributavel sobre PLR	Dirf

Lista das Variáveis com suas respectivas descrições e eventos padrão vinculados.

<p>[EVE_DIRFMES13] Evento Mov Intermediário que entra para Dec Terceiro</p>	<p>1300 - 13o.SALARIO 1301 - 13o.SALARIO - INDENIZADO 1302 - 13o.SALARIO - INDENIZ.(AVISO) 1304 - MEDIAS 13o.SALARIO 1360 - PENSÃO ALIM. S/13o.SAL.-1a.PAR 1361 - PENSÃO ALIMENTIC. S/13o.SALAR 1362 - PENSÃO ALIM.LIQ.S/13o.SALARIO 1013 - 13o.SALARIO - BOLSA ESTAGIO 5002 - DIF 13o.SALARIO INDENIZ 5003 - DIF 13o.SALARIO IND AVISO 9001 - I.N.S.S. S/ 13o.SALARIO 9002 - I.N.S.S. S/13o.SAL.(INDENIZ) 9204 - I.R.R.F. S/ 13o SALARIO 9205 - I.R.R.F S/13o.SAL. (INDENIZ) 9263 - Ded.CPMF Base IR-13o.Sal.Ind. 9303 - Dependente IR - 13o.Sal.Indeni 805 - 13.SALARIO (TRAB.INTERMITENTE) 9243 - Desconto Simpl Complem DECTER</p>
<p>[EVE_INTERMED] Evento do Mov Intermediário que entra no Processamento a) Caso efetue pagamento de ADIANTAMENTO SALARIAL com tributação na Fonte em REGIME DE CAIXA (Tributa o IR no pagto do ADIANTAMENTO), inclua os eventos: b) Caso efetue outros pagamentos nos mov. intermediários (1 a 9) que devam compor valores na DIRF e no qual o evento utilize a opção "ALTERAR CÓDIGO" entre MOVIMENTOS, este também deve ser relacionado no campo CONTEUDO, como é o caso do PLR.</p>	<p>0006 - ADIANTAMENTO SALARIAL (Vencimento) 9200 - I.R R.F (Imposto) 360 - PARTIC.LUCROS/RESULTADOS (Vencimento) 973 - PENSÃO ALIMENT S/PLR (Dedução) 9210 - I.R.R.F S/PLR (Imposto) (Somente incluir os eventos de PLR acima listados, caso a empresa efetue o pagamento dos mesmos através dos movimentos intermediários do sistema e também que estejam configurados em Dados → Eventos para "Alterar Código" no campo "Transferência entre Movimentos)</p>
<p>[EVE_MOV_13] Outros Eventos do Mov Dec Terceiro que entram no processo</p>	<p>9302 - Dependente IR - 13o.Salario 9243 - Desconto Simpl Complem DECTER</p>
<p>[IR_DEDMEDDESC] Descrição de IR para deduc médica</p>	<p>DESPESAS MEDICAS / ODONTOLOGICAS / HOSPITALARES.</p>
<p>[IR_DESC_OUT] Descrição de IR para Outros</p>	<p>S.FAMILIA/PIS(REND/ABONO)/FRETES-REDUCAO BASE IRRF</p>
<p>[RIAP] Rendimentos Isentos - Abono Pecuniário</p>	<p>1060 - ABONO PECUNIÁRIO 1080 - MEDIAS HRS S/ABONO PEC.FERIAS 1081 - MEDIAS VLR S/ABONO PEC.FERIAS 1082 - MEDIAS VLF S/ABONO PEC.FERIAS 1160 - DIFER.ABONO PEC.FERIAS</p>
<p>[RIDAC] Rendimentos Isentos - Diárias e Ajuda de Custos</p>	<p>0759 - DIARIAS VIAGEM NAO EXC.50%SAL 0760 - AJUDA DE CUSTO</p>
<p>[RIIRP] Rendimentos Isentos - Indeniz Resc.Contr.Trab,incl PDV</p>	<p>0730 - AVISO PREVIO (INDENIZADO) 0750 - INDENIZ.ADCIONAL (LEI 7238) 0751 - INDENIZ.ESTAB. (GESTANTE) 0752 - INDENIZ.ESTABIL.(SERV.MILIT) 0754 - INDENIZACAO (ART 479 - CLT) 0756 - INDENIZACAO P/MORTE 0757 - MULTA ART 477 0758 - LICENCA PREMIO - INDENIZADA 0761 - INDENIZ TIT INCENTIVO DEMISSAO 0766 - INDENIZ ESTAB (FERIAS) 1001 - FERIAS INDENIZADAS 1002 - FERIAS INDENIZ. PROPORCIONAIS 1003 - FERIAS INDENIZ. VENCIDAS 1004 - FERIAS IND.VENC (DOBRA+ADIC) 1005 - FERIAS INDENIZ - AVISO 1041 - ADIC.1/3 FERIAS PROP.INDENIZ 1042 - ADIC.1/3 FERIAS INDENIZ</p>

	1043 - ADIC.1/3 FERIAS INDENIZ VENC 5004 - DIF FERIAS VENCIDAS 5005 - DIF FERIAS PROPORC INDENIZ 5006 - DIF 1/3 SALARIO S/FERIAS 5010 - DIF INDENIZACOES
[RIL96] Rendimentos Isentos Anuais - Lucros e Div.Pagos a partir 1996 Informe eventos ref.pagto de Lucros e Div.Pagos a partir 1996	-1
[RIMOG] Rendimentos Isentos - Pensão, Aposent.Reforma Moléstia Grave Informe eventos ref.pagto de Pensão, Aposent.Reforma Moléstia Grave	-1
[RIO] Rendimentos Isentos - Outros	0450 - ** PIS (RENDIMENTO/ABONO) ** 0190 - SALARIO FAMILIA 1486 - Fretes-Reducao Base IRRF %
[RIP65] Rendimentos Isentos - Parcela Isenta Aposent Maiores 65 anos Informe eventos ref.pagto de Parcela Isenta Aposent Maiores 65 anos	-1
[RIPTS] Rendimentos Isentos-Pagos a Tit,sócio EPP,exceto Pro-lab/Alug Informe eventos ref.pagto de Tit,sócio EPP,exceto Pro-lab/Alug	-1
[RPDE] Valor Pago no Ano - Plano de Saúde	0820 - CONVENIO MEDICO 0821 - CONVENIO MEDICO - CUSTO OPERAC 0822 - CONVENIO MEDICO - DEPENDENTE 0823 - CONVENIO MEDICO - DIFERENÇA 0824 - CONVENIO MEDICO-TAXA INSCRIÇÃO 0825 - CONVENIO ODONTOLOGICO
[RTDP] Rendimentos Tributáveis - Dedução Dependentes	9300 - Dependente IR - Mensal 9302 - Dependente IR - 13o.Salario 9303 - Dependente IR - 13o.Sal.Indeni
[RTDS] Rendimentos tributáveis - Dedução - Desconto simplificado mensal	9241 - Desconto Simplificado Complem 9242 - Desconto Simpl Complem FERIAS 9243 - Desconto Simpl Complem DECTER
[RTFA] Rendimentos Tributavel - Dedução FAPI	916 - Contribuição para o FAPI
[RTIRF] Rendimentos Tributáveis - Imposto de Renda na Fonte	9200 - I.R.R.F. 9202 - I.R.R.F. S/ FERIAS 9204 - I.R.R.F. S/ 13o SALARIO 9206 - I.R.R.F S/ LUCRO DISTRIBUIDO 9203 - I.R.R.F. S/FERIAS (INDENIZ) 9205 - I.R.R.F S/13o.SAL. (INDENIZ) 9207 - I.R.R.F S/L.DISTRIB.(INDENIZ)
[RTIRF1] Imposto de Renda na Fonte sobre PLR	9210 - I.R.R.F S/PLR (Somente caso não esteja listado na variável EVE_INTERMED)
[RTPA] Rendimentos Tributáveis - Dedução Pensão Alimentícia	0950 - ALIMENTOS PROVISORIOS 0970 - PENSAO ALIMENTICIA (LIQUIDO) 0971 - PENSAO ALIMENTICIA (SAL.MIN) 0972 - PENSAO ALIMENTICIA (VENCIM.) 1120 - PENSAO ALIMENTICIA S/FERIAS 1121 - PENSAO ALIM.LIQ S/FERIAS 1360 - PENSAO ALIM. S/13o.SAL.-1a.PAR 1361 - PENSAO ALIMENTIC. S/13o.SALAR 1362 - PENSAO ALIM.LIQ.S/13o.SALARIO

[RTPA01] Pensão Alimentícia sobre PLR	973 - PENSÃO ALIMENT S/PLR (Somente caso não esteja listado na variável EVE_INTERMED)
[RTPO] Rendimentos Tributáveis - Dedução Previdência Oficial	9000 - I.N.S.S. 9001 - I.N.S.S. S/ 13o.SALARIO 9002 - I.N.S.S. S/13o.SAL.(INDENIZ) 9003 - I.N.S.S. S/ FERIAS 9004 - I.N.S.S S/PAGTO INTERMEDIARIO 9103 - I.N.S.S. S/FERIAS - ESOCIAL
[RTPP] Rendimentos Tributáveis - Dedução Previdência Privada	0915 - PREVIDENCIA PRIVADA 0917 - CONTRIB PREVIDENCIA COMPLEMENT
[RTRT] Rendimentos Tributáveis - Rendimentos Tributáveis	<p>Clique com o botão direito sobre este campo para ter acesso a lista de eventos que irão compor o RENDIMENTO TRIBUTÁVEL NA DIRF.</p> <p>Efetuar manutenção na lista caso deseje incluir ou excluir algum evento dos valores de rendimentos tributáveis.</p> <p>Preste muita atenção nas opções de Soma ou Subtrai do Evento.</p> <p>-----</p> <p>[x] Soma → Soma o evento em rend.tributável [x] Subtrai → Subtrai o evento em rend.tributável</p> <p>Atenção especial deverá ser dada aos eventos:</p> <p>9255 - Adiant. Salarial-Ded Base IR Procure na Lista e marque o campo <input checked="" type="checkbox"/> Subtrai Clique no botão [GRAVAR] p/salvar as alterações</p> <p>1486 - Fretes-Reducao Base IRRF % Procure na Lista e marque o campo <input checked="" type="checkbox"/> Subtrai Clique no botão [GRAVAR] p/salvar as alterações</p> <p>360 - PART.LUCROS/RESULTADOS Procure na Lista e DESMARQUE o campo <input type="checkbox"/> Soma Clique no botão [GRAVAR] p/salvar as alterações</p>
[RTRT01] Rendimento Tributável sobre PLR	360 - PARTIC.LUCROS/RESULTADOS (Somente caso não esteja listado na variável EVE_INTERMED)
Comando do Administrador INIT (inicializa os conteúdos dos campos)	

V - Planos de Saúde

Para informação de valores pagos a Planos de Saúde na Modalidade Coletivo Empresarial (**Somente declarantes PJ, ou PF Titular de Serviços Notoriais e de Registros**), o sistema efetuará o processamento com base nos valores gravados no Cadastro de Usuários do Plano de Saúde, e descontados mensalmente na folha, informados no eSocial através dos eventos S1200,S2299,S2399 e S1210.

O acesso ao cadastro de Usuários do Plano de Saúde é feito através do menu do sistema , opção:

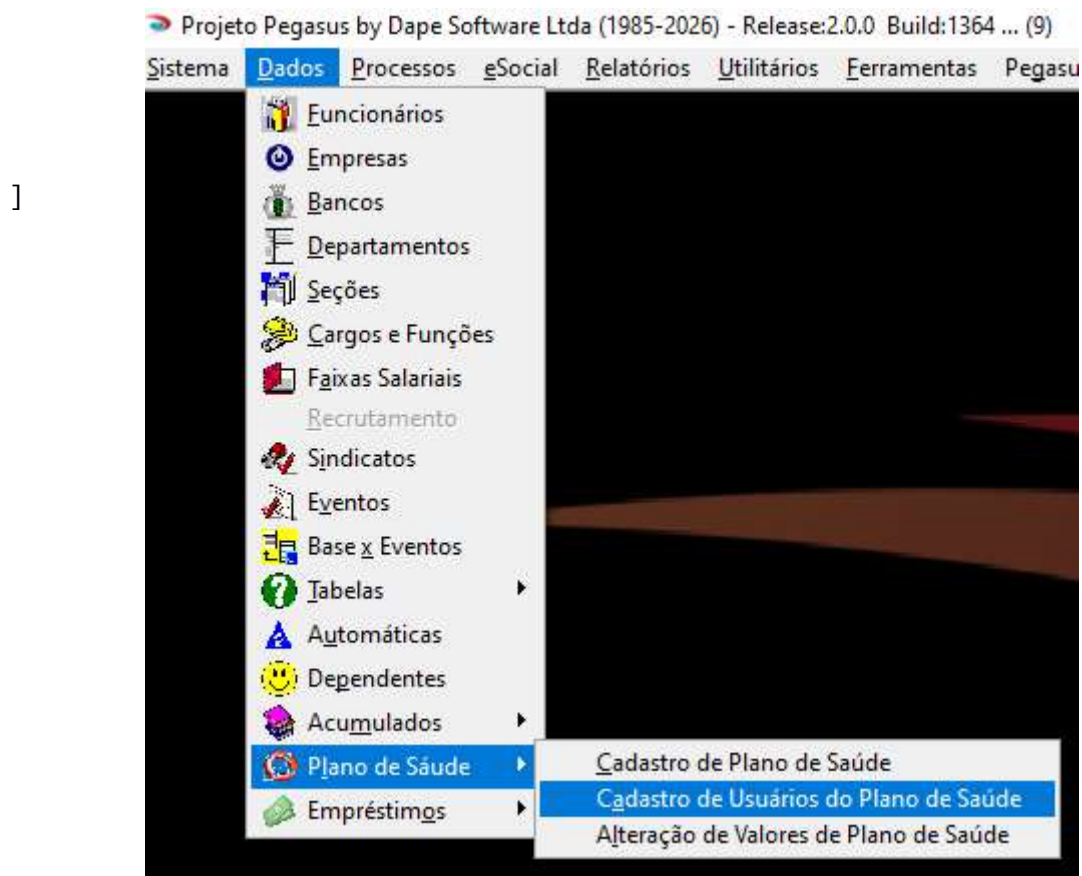

Para informações sobre como cadastrar, alterar ou excluir Titulares e Dependentes de Planos de Saúde, consulte o **Suporte DAPE SOFTWARE**.

VI – Responsável

Para Impressão do Nome do Responsável nos Informes de Rendimentos da Empresa, caso ainda tenha sido cadastrado, será necessário cadastrá-lo, para isso acesse a tela de Processamento da DIRF / INFORME DE RENDIMENTOS conforme figura abaixo e clique no botão "Responsável";

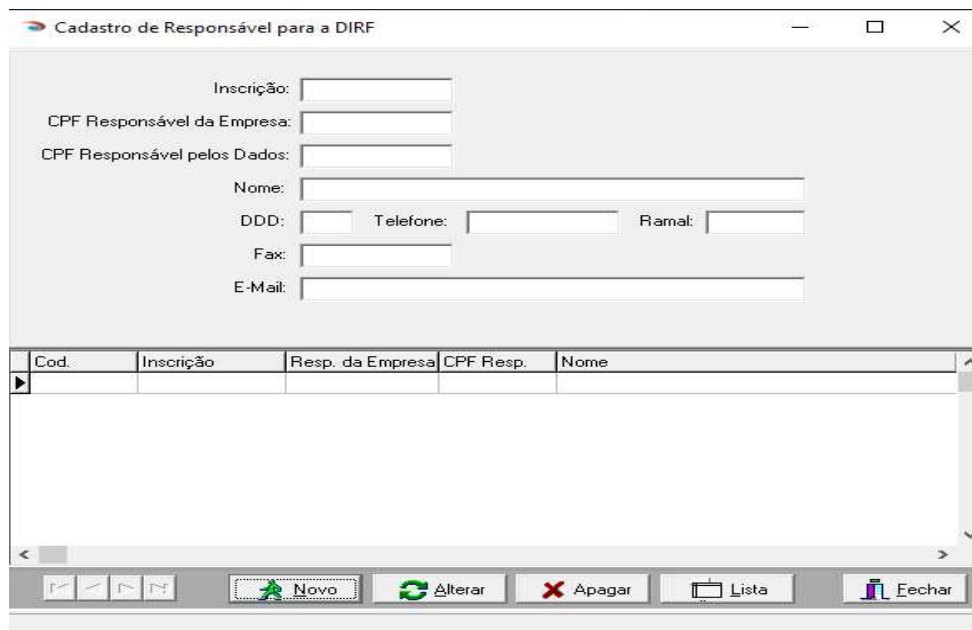
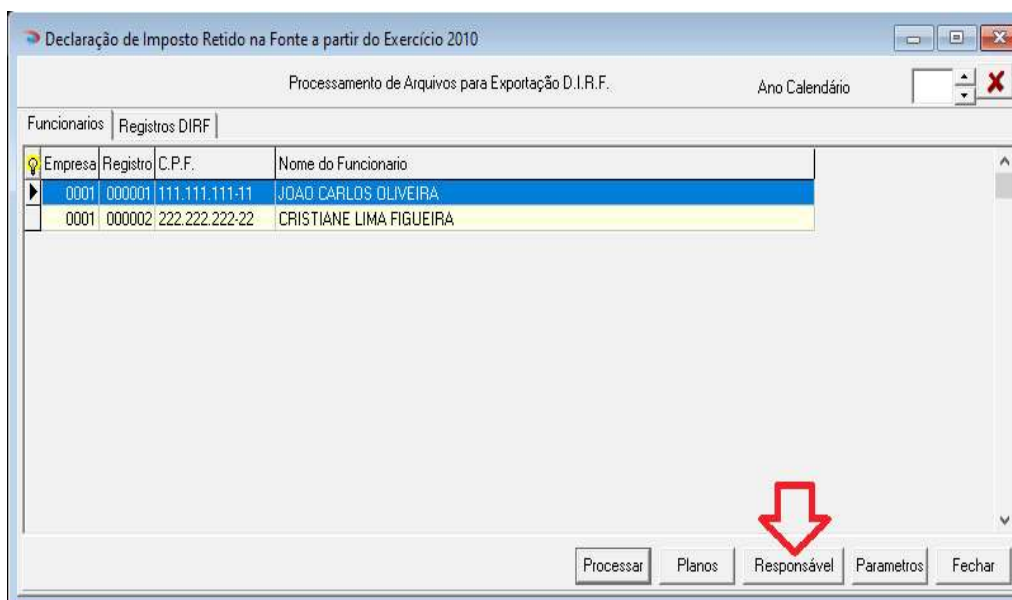

Preenchimento dos campos:

- Incrição – CNPJ para Empregador PJ e CPF para Empregador PF;
- CPF Responsável da Empresa – CPF do Responsável perante CNPJ;
- CPF Responsável pelos Dados – CPF dos Responsável pelas informações;
- Nome – Nome do Responsável pelas informações;
- DDD – Nro.DDD do Responsável pelas informações;
- Telefone – Nro.Telefone do Responsável pelas informações;
- Ramal – Nro.Ramal do Telefone do Responsável pelas informações;
- Fax – Nro.Fax do Responsável pelas informações;
- Email – Email do Responsável pelas informações;

VII - Processamento / Consulta / Manutenção

Processamento

No menu superior do sistema, acesse → Processos → Geração da DIRF para Exportação → **DIRF Exportação a partir de 2010**.

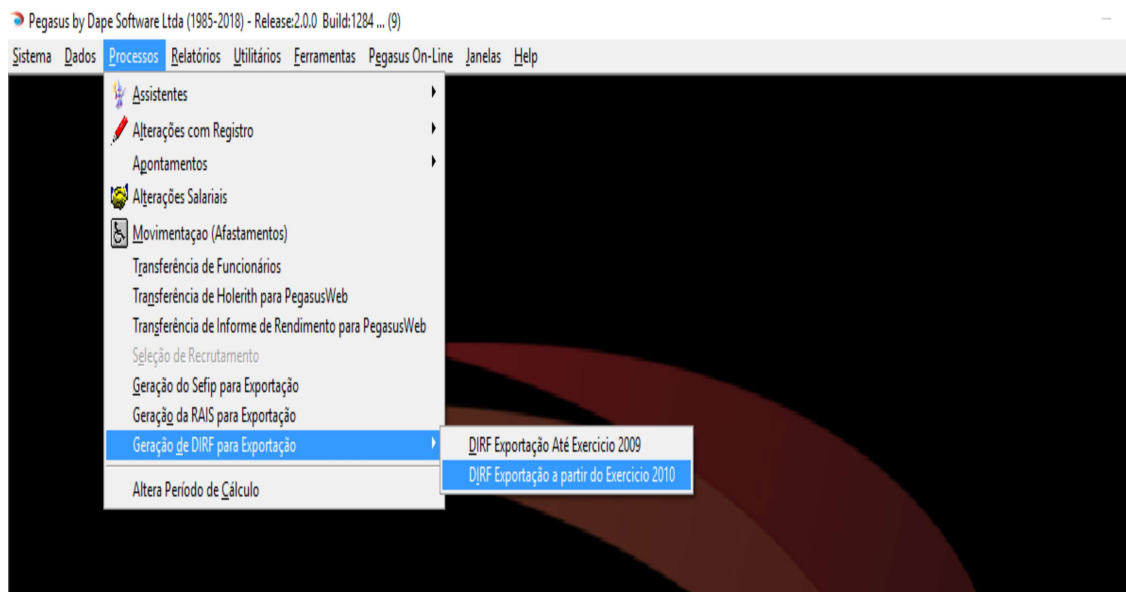

Com o campo "Ano Calendário" em **2025** → Clique no botão → [**Processar**]

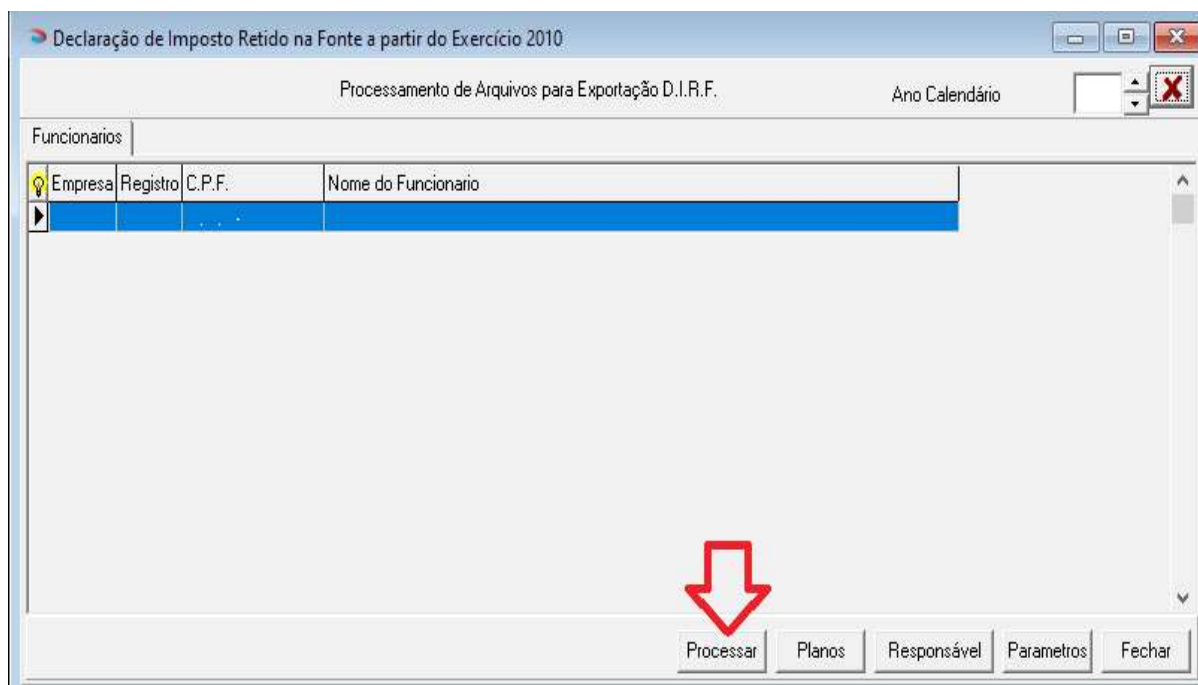

Na janela de Lista de Empresas, selecione aquelas que deseja processar, ou então clique na palavra "Incluso" da coluna que aparece logo a frente do Nome da Empresa para Marcar ou Desmarcar Todas as empresas da Lista.

Clique no botão OK para iniciar o processamento:

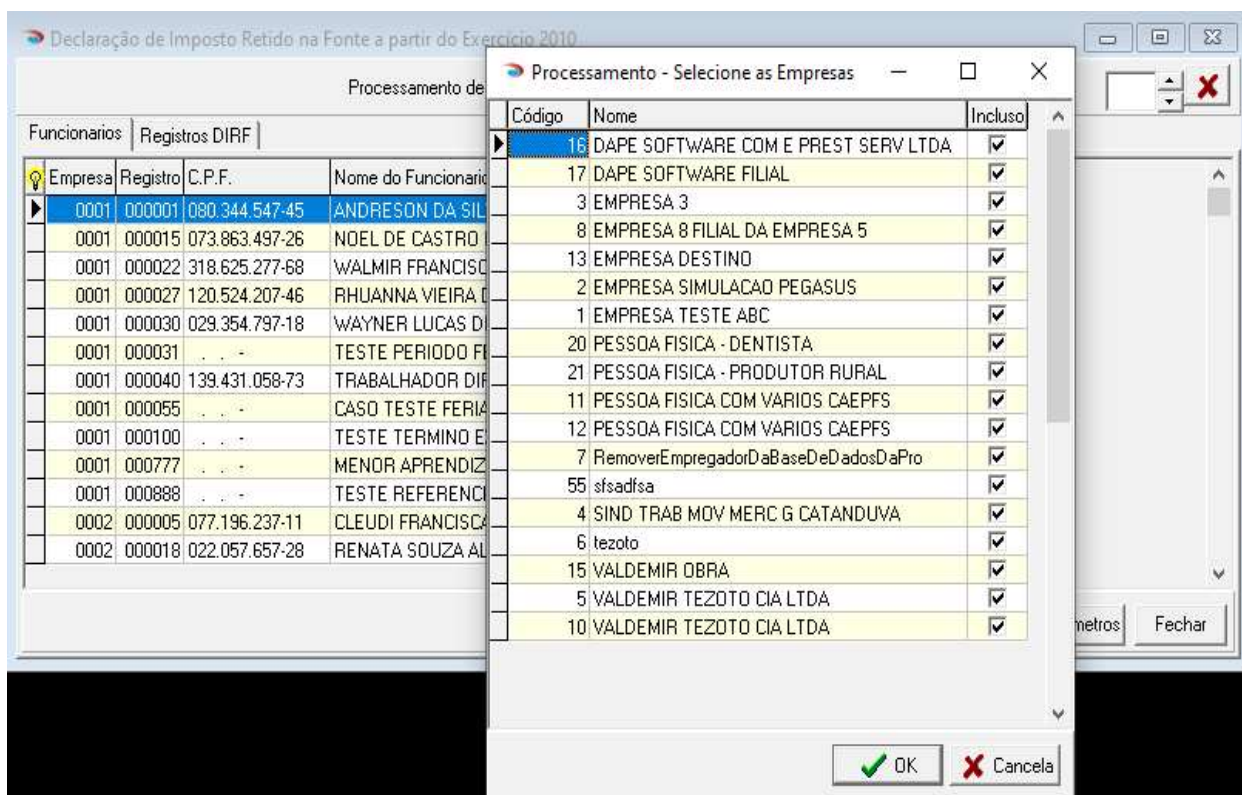

Durante o processamento o sistema irá agrupar todos os rendimentos, deduções, impostos, despesas com Planos de Saúde e Pensão Alimentícia, de cada um dos beneficiários(cpf), relativos ao ano calendário, cuja data de pagamento esteja compreendida no período de **01/01/2025 a 31/12/2025**.

Ao final do processo o sistema apresentará a relação de beneficiários processados:

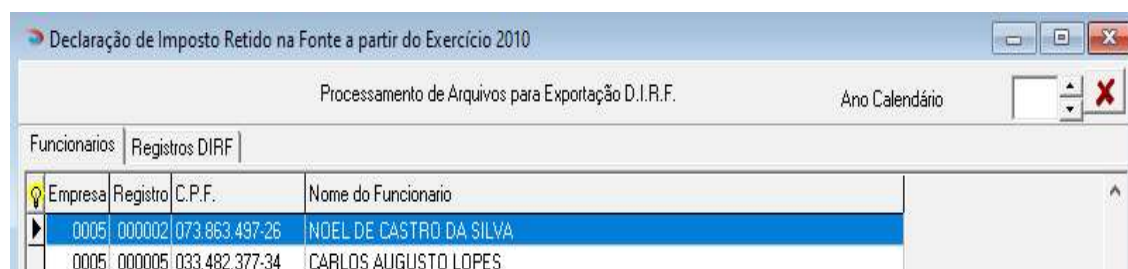

Consulta / Manutenção:

Para visualizar os valores processados para o beneficiário, dê duplo clique sobre o seu nome ou então, selecione-o com um clique do mouse e acesse seus valores através da aba "**Registros DIRF**".

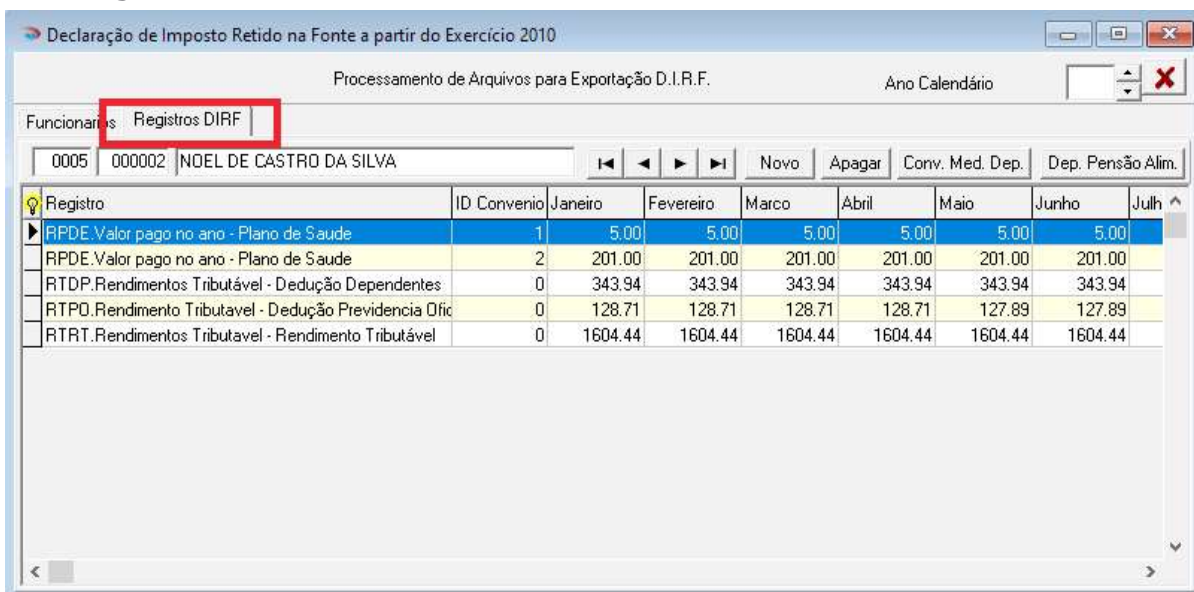

Registro	ID Convenio	Janeiro	Fevereiro	Marco	Abril	Maior	Junho	Julh
RPDE.Valor pago no ano - Plano de Saude	1	5,00	5,00	5,00	5,00	5,00	5,00	5,00
RPDE.Valor pago no ano - Plano de Saude	2	201,00	201,00	201,00	201,00	201,00	201,00	201,00
RTDP.Rendimentos Tributável - Dedução Dependentes	0	343,94	343,94	343,94	343,94	343,94	343,94	343,94
RTPO.Rendimento Tributavel - Dedução Previdencia Ofic	0	128,71	128,71	128,71	128,71	127,89	127,89	127,89
RTRT.Rendimentos Tributavel - Rendimento Tributável	0	1604,44	1604,44	1604,44	1604,44	1604,44	1604,44	1604,44

Para visualizar os eventos componentes de cada um dos registros DIRF (RPDE, RTDP, RTIRF, etc) processados, clique com o botão direito sobre a linha do registro e escolha o mês para consulta, no nosso exemplo escolhemos o mês de Janeiro do registro RTRT.

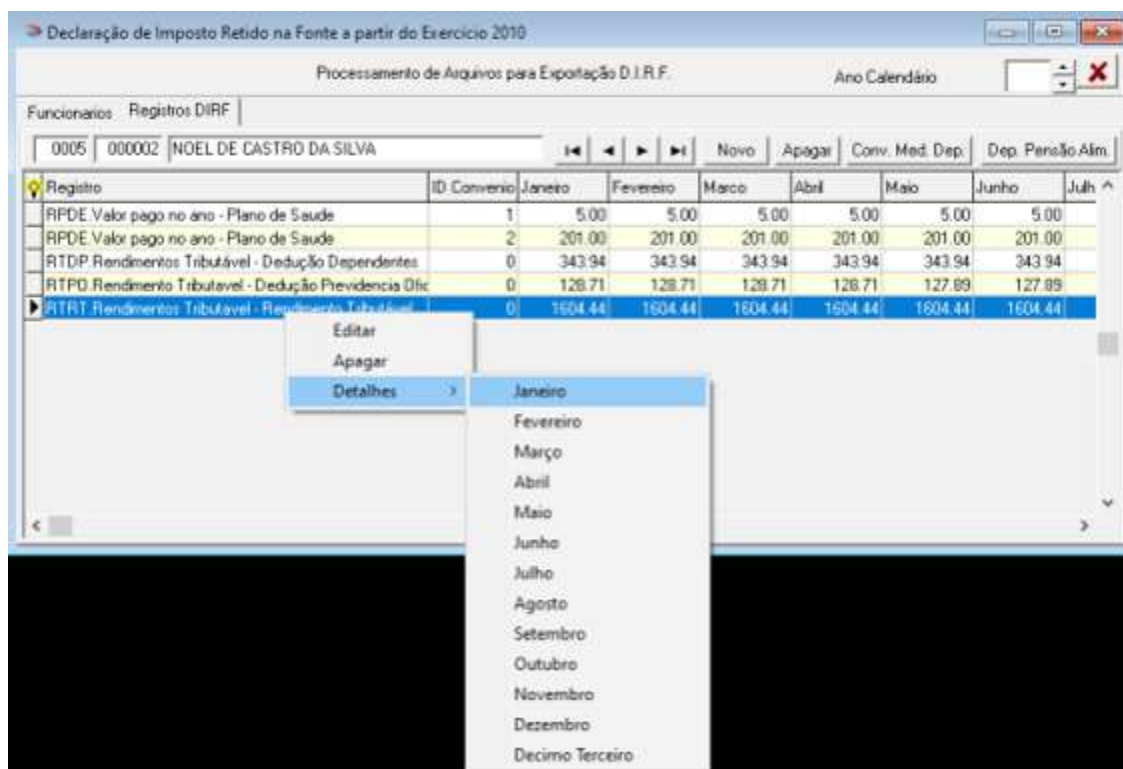

Registro	ID Convenio	Janeiro	Fevereiro	Marco	Abril	Maior	Junho	Julh
RPDE.Valor pago no ano - Plano de Saude	1	5,00	5,00	5,00	5,00	5,00	5,00	5,00
RPDE.Valor pago no ano - Plano de Saude	2	201,00	201,00	201,00	201,00	201,00	201,00	201,00
RTDP.Rendimentos Tributável - Dedução Dependentes	0	343,94	343,94	343,94	343,94	343,94	343,94	343,94
RTPO.Rendimento Tributavel - Dedução Previdencia Ofic	0	128,71	128,71	128,71	128,71	127,89	127,89	127,89
RTRT.Rendimentos Tributavel - Rendimento Tributável	0	1604,44	1604,44	1604,44	1604,44	1604,44	1604,44	1604,44

Escolhendo no registro RTRT (Rendimento Tributável) do mês de "**Janeiro**", temos a relação dos eventos componentes desse mês com os respectivos valores:

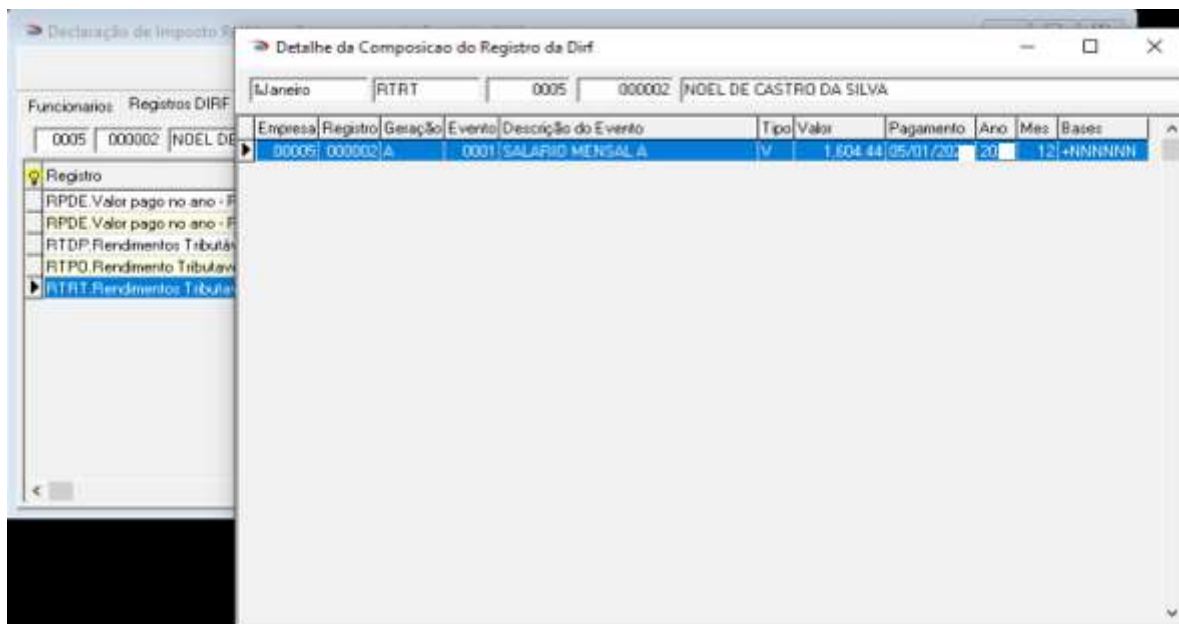

Caso seja necessário alterar o valor processado, selecione o campo do "Registro" (No nosso exemplo, selecionamos RTRT), dê duplo clique na linha do registro RTRT, altere o valor e a seguir clique o botão "OK" para gravar. (**Lembre-se que os valores aqui processados devem refletir os valores informados ao eSocial**, qualquer modificação deve ser analisada para que o beneficiário não seja prejudicado e caia na malha fina da Receita Federal).

Importante !

- Caso a DIRF/INFORME DE RENDIMENTOS seja reprocessada, as alterações manuais SERÃO MANTIDAS pelo sistema.
- Sendo necessário reprocessar um ou mais beneficiários para os quais foram efetuadas manutenções manuais e se queira apagar tais alterações, apague o registro respectivo, desta forma o sistema irá recriar o registro apagado com os valores processados pelo sistema.

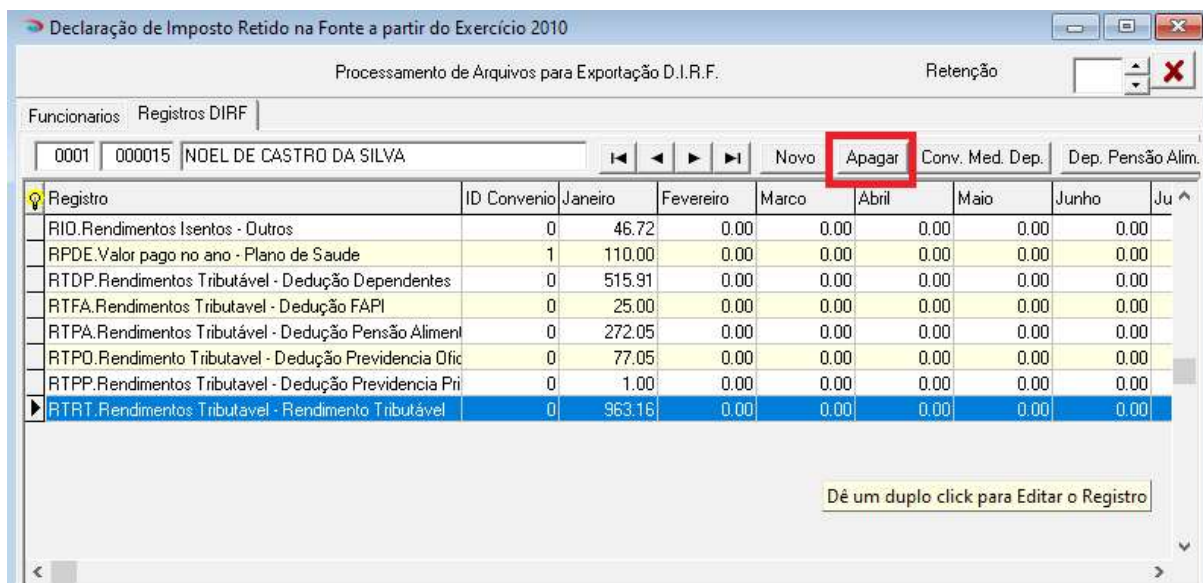

Exclusão de Empresa:

Para excluir o processamento de uma ou mais empresas, clique no botão "X" em vermelho que aparece no canto superior direito da Tela da DIRF.



Na janela de Lista de Empresas, selecione aquelas que deseja EXCLUIR, ou então clique na palavra "Incluso" da coluna que aparece logo a frente do Nome da Empresa para Marcar ou Desmarcar Todas as empresas da Lista a serem excluídas do processo.

Clique no botao OK para excluir:

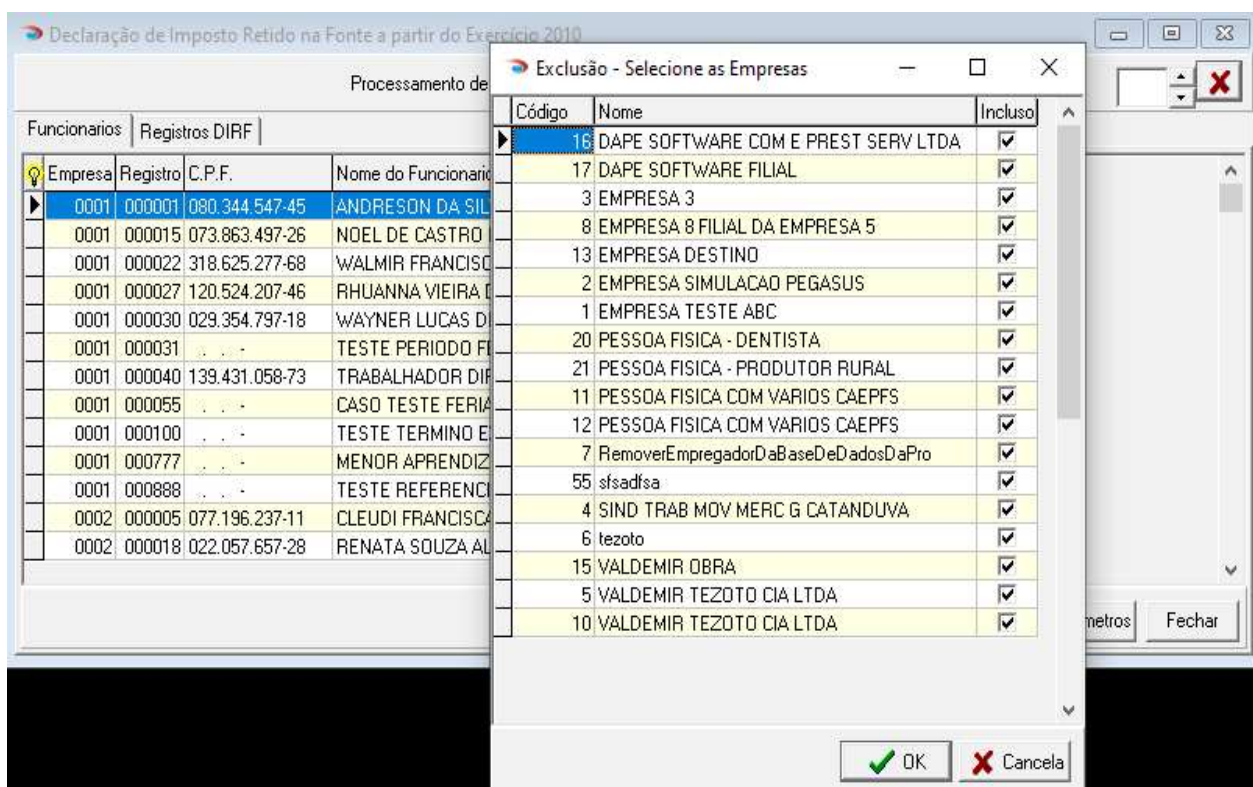

VIII – Plano de Saúde – Valores do Titular e dos Dependentes

→ CONSULTA – Valores Plano de Saúde

Para Consultar valores do Plano de saúde do Titular e seus Dependentes, acesse o Cadastro de Usuários do Plano de Saúde

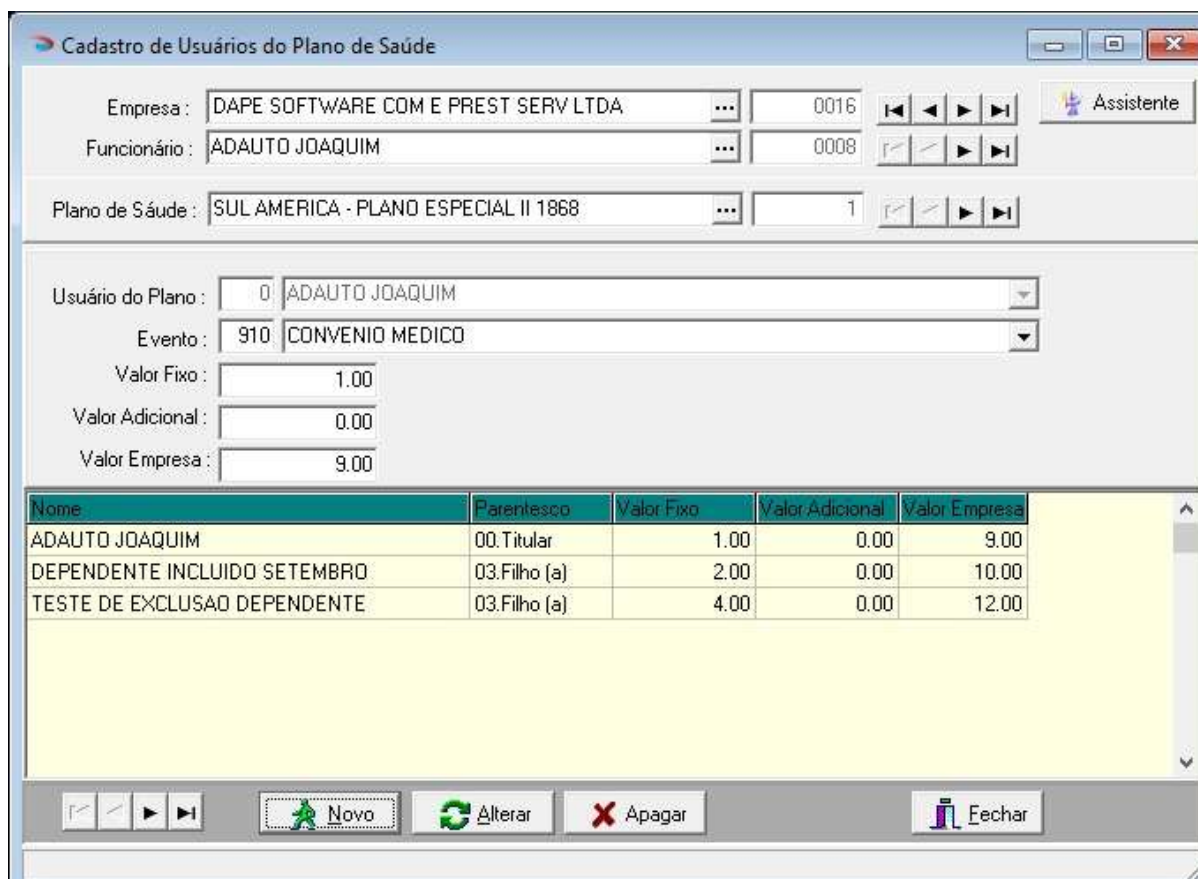

Empresa : DAPE SOFTWARE COM E PREST SERV LTDA 0016

Funcionário : ADAUTO JOAQUIM 0008

Plano de Saúde : SUL AMERICA - PLANO ESPECIAL II 1868 1

Usuário do Plano : 0 ADAUTO JOAQUIM

Evento : 910 CONVENIO MEDICO

Valor Fixo : 1.00

Valor Adicional : 0.00

Valor Empresa : 9.00

Nome	Parentesco	Valor Fixo	Valor Adicional	Valor Empresa
ADAUTO JOAQUIM	00.Titular	1.00	0.00	9.00
DEPENDENTE INCLUIDO SETEMBRO	03.Filho (a)	2.00	0.00	10.00
TESTE DE EXCLUSÃO DEPENDENTE	03.Filho (a)	4.00	0.00	12.00

Novo Alterar Apagar Fechar

IX – Pensão Alimentícia

Os valores de Pensão Alimentícia são processados para cada dependente com direito.

Dependentes de Pensão Alimentícia

Para consultar Dependentes de Pensão Alimentícia do Beneficiário acesse:

. Cadastro de DEPENDENTES (Dados → Dependentes)

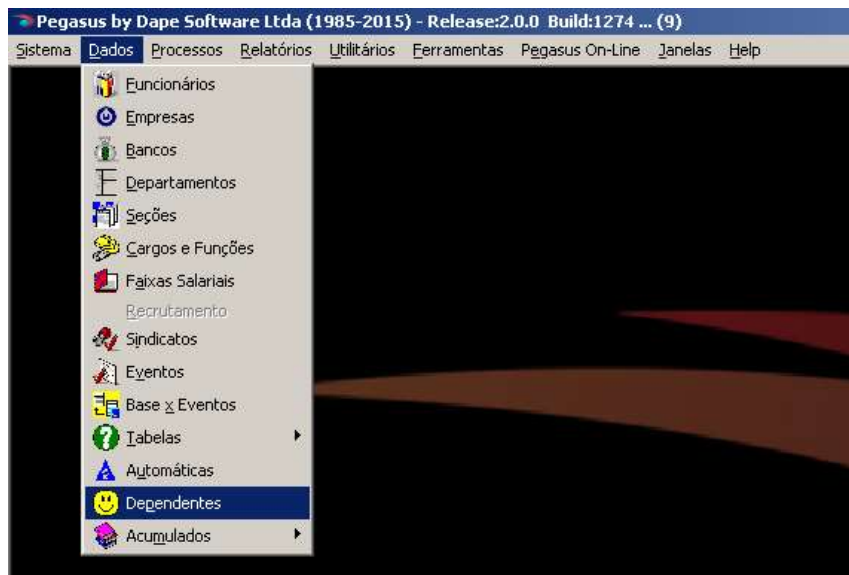

→ Selecione o BENEFICIÁRIO (Trabalhador) → Aba "Pensão Alimentícia"

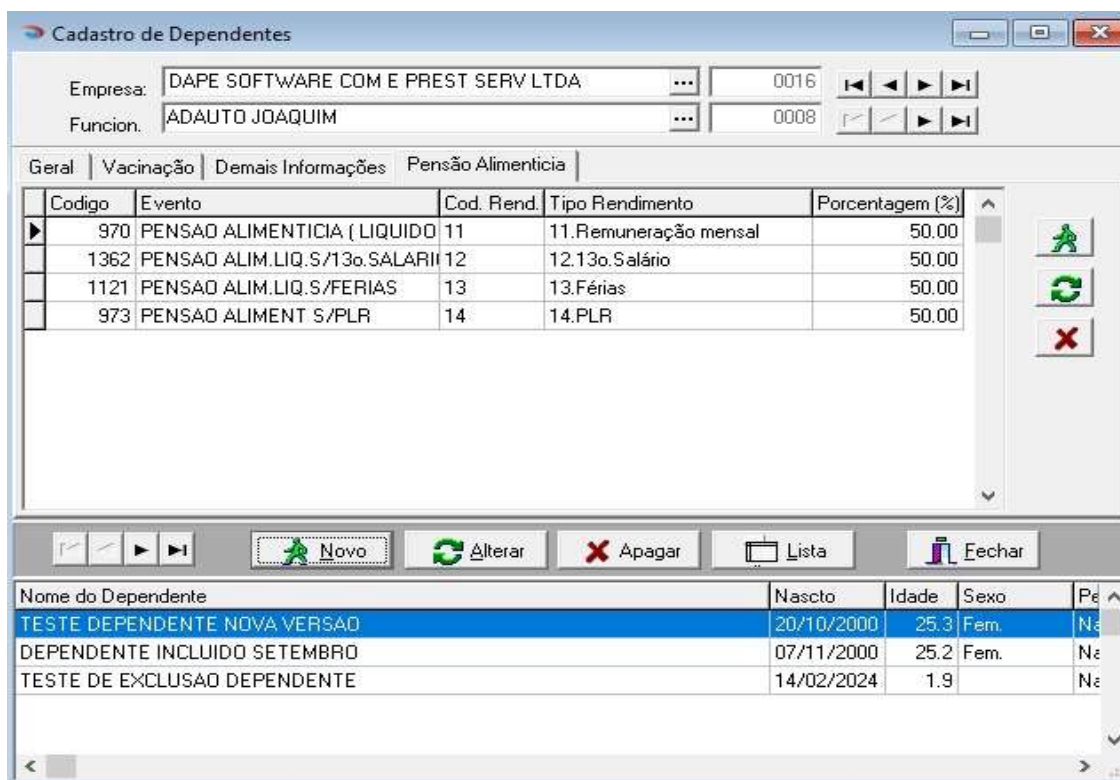

→ **CONSULTAR – Valores Pensão Alimentícia**

Após o processamento da DIRF/INFORME DE RENDIMENTOS pelo sistema **PEGASUS**, para Consultar valores de Pensão Alimentícia dos Dependentes, selecione o beneficiário, a seguir acesse a aba "Registros Dirf" , clique sobre o registro de valores da Pensão Alimentícia, RTPA (Dedução Pensão Alimentícia) ou RTPA (Dedução Pensão Alimentícia sobre PLR) e a seguir no botão "Dep.Pens.Alim" que se encontra na parte superior direita da tela, conforme figura abaixo:

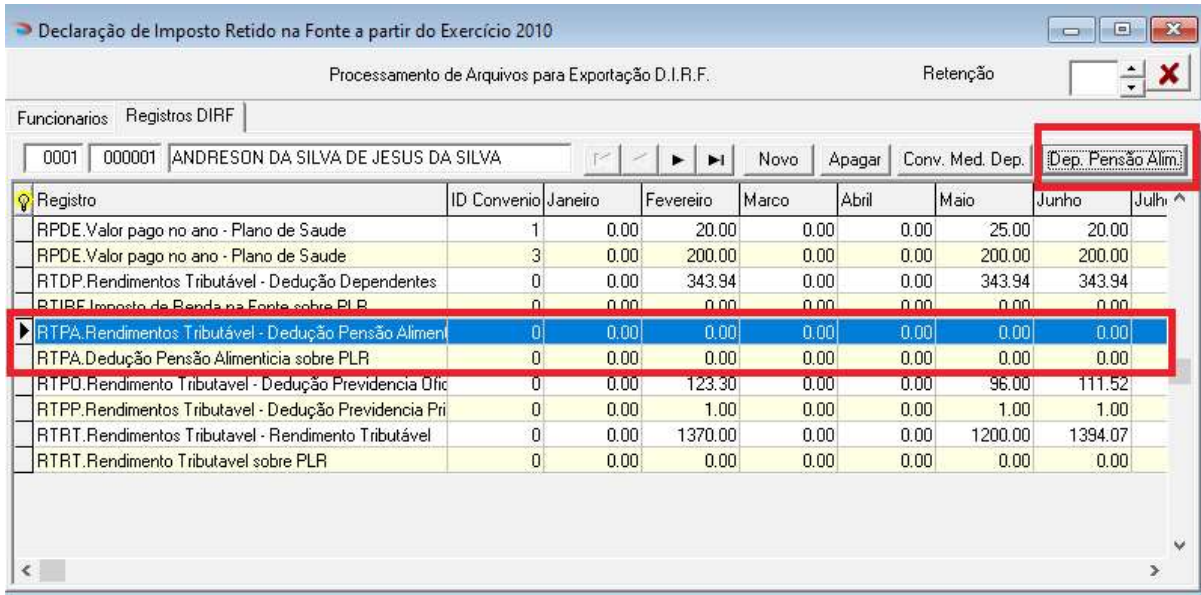

Registro	ID Convenio	Janeiro	Fevereiro	Marco	Abril	Maio	Junho	Julh
RPDE.Valor pago no ano - Plano de Saude	1	0.00	20.00	0.00	0.00	25.00	20.00	
RPDE.Valor pago no ano - Plano de Saude	3	0.00	200.00	0.00	0.00	200.00	200.00	
RTDP.Rendimentos Tributável - Dedução Dependentes	0	0.00	343.94	0.00	0.00	343.94	343.94	
RTIRF.Imposto de Renda na Fonte sobre PLR	0	0.00	0.00	0.00	0.00	0.00	0.00	
RTPA.Rendimentos Tributável - Dedução Pensão Alimen	0	0.00	0.00	0.00	0.00	0.00	0.00	0.00
RTPA.Dedução Pensão Alimenticia sobre PLR	0	0.00	0.00	0.00	0.00	0.00	0.00	0.00
RTPO.Rendimento Tributavel - Dedução Previdencia Ofic	0	0.00	123.30	0.00	0.00	96.00	111.52	
RTPP.Rendimentos Tributavel - Dedução Previdencia Pri	0	0.00	1.00	0.00	0.00	1.00	1.00	
RTRT.Rendimentos Tributavel - Rendimento Tributável	0	0.00	1370.00	0.00	0.00	1200.00	1394.07	
RTRT.Rendimento Tributavel sobre PLR	0	0.00	0.00	0.00	0.00	0.00	0.00	

→ **RTPA (Dedução Pensão Alimentícia)** e a seguir clique no botão "Dep.Pens.Alim"

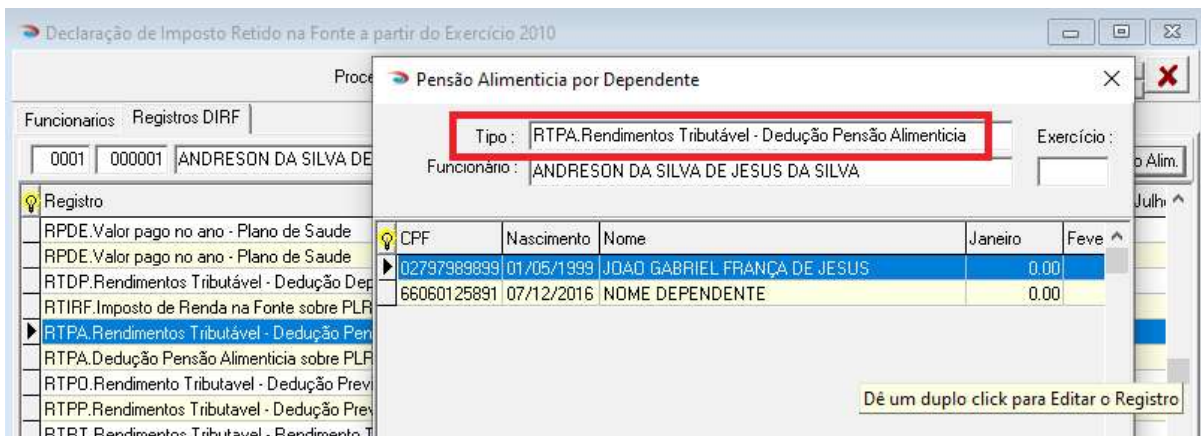

CPF	Nascimento	Nome	Janeiro	Feve
02797989899	01/05/1999	JOAO GABRIEL FRANÇA DE JESUS	0.00	
66060125891	07/12/2016	NOME DEPENDENTE	0.00	

ou

→ **RTPA01 (Dedução Pensão Alimentícia sobre PLR)** e a seguir clique no botão “Dep.Pens.Alim”

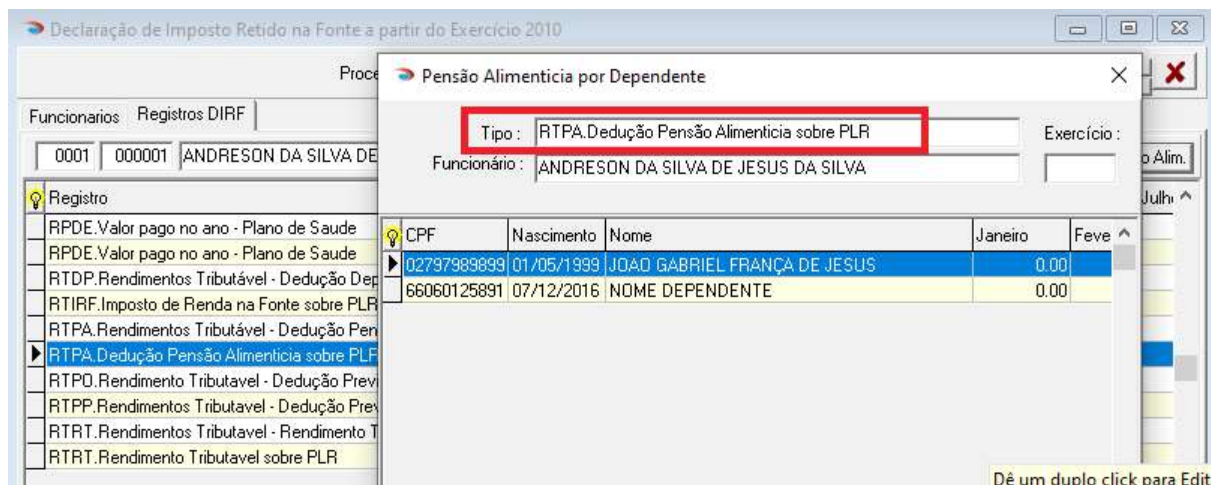

As alterações efetuadas manualmente pelo usuário serão aceitas pelo sistema e lançadas no informe DE RENDIMENTOS do beneficiário. (**Importante lembrar que essas informações são enviadas para o eSocial mensalmente**, analisar com cuidado caso seja necessário alteração consulte o **Suporte DAPE SOFTWARE**)

X – Relatórios DIRF / Informe de Rendimentos / Plano de Saúde

Terminado o processamento, emita o Relatório Auxiliar DIRF a fim de conferir os valores processados mês a mês para os beneficiários:

- Confronte os valores com a folha de pagamento, ficha financeira (Dados → Acumulados → Ficha Financeira) e eSocial.
- Confira o valor IRRF apurado com os DARFs recolhidos no Ano Calendário.
- Confira os Rendimentos/Deduções/IRRF/Planos de Saúde/Pensão Alimentícia, etc com os valores informados no eSocial.

O relatório da DIRF Auxiliar está disponível no menu:



a) Relatório Auxiliar DIRF a partir exerc 2010

Preencha os campos:

DIRF Auxiliar - Vs.30/01/2026

Ano Calendário =>	<input type="text" value="2025"/>
CNPJ/CPF da Matriz:	<input type="text"/>
Data Emissão =>	<input type="text" value="03/02/2026"/>

CNPJ: 11.222.333/4444-55 → informe → 11222333444455

CPF: 111.222.333-44 → informe → 11122233344

Caso seja necessário emitir o documento de um determinado trabalhador, seguir os passos:

- Visualizar o relatório completo na tela;
- Localizar o trabalhador e;
- Solicitar a impressão somente da página desejada.

Importante: Caso o campo INSCRIÇÃO e o campo RESPONSÁVEL fiquem em branco nos relatórios da Dirf e Informes, preencha as informações do RESPONSÁVEL na tela de Processamento DIRF através do botão "Responsável", desta forma o sistema terá as informações para os relatórios.

Relatório Auxiliar da D.I.R.F - Exercício: 2025 Ano Calendário: 2025

Página:0000010
Data:10/02/2026

Nome/Empresa / Nome		RTRT-Plan. Titular/PLR	RTP-Dependentes	RPCS-Plan. Serv. n/Benef	RPTs-Inv.Pg. Sosp. n/SEPP	RPO-Outros Rend. Isento	DIRF/CPF
DAPE SOFTWARE COM E PREST. SERV		RTRT-Plan. Tit. PLR	RTP-Depend. Alimen	RPCS-Orçam. e Aj. Custo	RPTs-Inv.Pg. Sosp. n/SEPP	RPO-Outros Rend. Isento	68087931000102
		RTPQ-Plan. Oficial	RTPQ-Plan. Alim. PLR	RCS-Licença de parti. 1998	RPP-Plan. Resurário	RPO-Plan. Isento	
		RTPP-Plan. Pivado	RTRT-Plan. de Banda PLR				

Grupo	CPF	Nome/Descrição												Trabalhador Assalariado	
0561	66060125891	TESTE DE ALTERAÇÃO DATA ADMISSÃO													
MES	Jan	Fev	Mar	Abr	Mai	Jun	Jul	Ago	Sep	Out	Nov	Dez	Totais	13º Sal.	
RTP	568,77	568,77	568,77	568,77	758,36	758,36	758,36	758,36	758,36	0,00	0,00	0,00	6.046,88	0,00	
RDS	0,00	0,00	45,21	160,21	23,21	0,00	17,71	0,00	411,79	1.051,27	711,07	711,07	3.073,34	0,00	
RDP	18,43	18,75	13,29	0,00	28,20	97,42	31,95	97,37	0,00	13,20	13,20	13,20	364,92	0,00	
RPO	263,05	258,81	198,81	533,81	919,81	679,81	919,31	643,81	411,82	643,13	475,93	450,63	6.173,73	0,00	
RRT	3.000,00	3.000,00	6.000,00	5.500,00	8.200,00	8.200,00	8.200,00	8.200,00	4.800,48	7.000,00	5.500,00	5.500,00	66.000,48	0,00	

Grupo	CPF	Nome/Descrição												Trabalhador Assalariado	
0561	30312050676	TESTE DESCONTO SIMPLIFICADO													
MES	Jan	Fev	Mar	Abr	Mai	Jun	Jul	Ago	Sep	Out	Nov	Dez	Totais	13º Sal.	
RTP	379,18	379,18	379,18	379,18	379,18	379,18	379,18	379,18	379,18	379,18	379,18	379,18	4.550,16	0,00	
RDS	0,00	0,00	26,80	26,80	26,80	26,80	26,80	26,80	26,80	26,80	26,80	26,80	268,00	0,00	
RPO	150,20	158,82	158,82	158,82	158,82	158,82	158,82	158,82	158,82	158,82	158,82	158,82	1.967,22	0,00	
RRT	2.000,00	2.000,00	2.000,00	2.000,00	2.000,00	2.000,00	2.000,00	2.000,00	2.000,00	2.000,00	2.000,00	2.000,00	24.000,00	0,00	

Para impressão do Informe de Rendimentos em impressoras Jato de Tinta/Laser, acesse:



b) Informe de Rendimentos a partir exerc 2010

Preencha os campos:

Informe Rendimentos - Vs.03/02/2026

Ano Calendário =>

CNPJ/CPF da Matriz:

Data Emissão =>

CNPJ: 11.222.333/4444-55 → informe → 11222333444455

CPF: 111.222.333-44 → informe → 11122233344

Caso seja necessário emitir o documento de um determinado trabalhador, seguir os passos:

- a) Visualizar o relatório completo na tela;
- b) Localizar o trabalhador e;
- c) Solicitar a impressão somente da página desejada.

Última página



MINISTÉRIO DA FAZENDA
Secretaria Especial da Receita Federal do Brasil
Imposto sobre a Renda da Pessoa Física
Exercício de 2025

Comprovante de Rendimentos Pagos e de
Imposto sobre a Renda Retido na Fonte
Ano Calendário de 2025

Verifique as condições e o prazo para a apresentação da Declaração do Imposto sobre a Renda da Pessoa Física para este ano-calendário no site da Secretaria Especial da Receita Federal do Brasil na Internet, no endereço <https://www.gov.br/receita-federal/pt-br>

1. Fonte Pagadora Pessoa Jurídica ou Pessoa Física

CNPJ / CPF: 68087931000102 Nome Empresarial / Nome Comercial: DAPE SOFTWARE COM E PREST SERV LTDA

2. Pessoa Física Beneficiária dos Rendimentos

CPF: 30312059876 Nome Completo: TESTE DESCONTO SIMPLIFICADO

Rendimentos do Trabalho Assalariado

3. Rendimentos Tributáveis, Deduções e Imposto sobre a Renda Retido na Fonte **Valores em Reais**

01 - Total dos rendimentos (inclusive férias)	24.000,00
02 - Contribuição previdenciária oficial	1.907,22
03 - Contribuinte previdência (emp. públ. ou priv. e a fundos de aposent. prog indiv (Fapo) (preencher tb o quadro 7)	0,00
04 - Pensão alimentícia (preencher também o quadro 7)	0,00
05 - Imposto sobre a Renda Retido na Fonte (IRRF)	0,00

4. Rendimentos Isentos e Não Tributáveis **Valores em Reais**

01 - Parcela isenta proventos aposentadoria, reserva renouv. reforma e Pensão (65 anos ou mais), exceto parcela isenta do 13º salário	0,00
02 - Parcela isenta do 13º salário de aposentadoria, reserva renouv. reforma e Pensão (65 anos ou mais)	0,00
03 - Diárias e ajudas de custo	0,00
04 - Pensão e proventos aposentadoria ou reforma por moléstia grave, prov. aposentadoria ou reforma por acidente em serviço	0,00

c) Inf Rendimentos – Planos Saude detalhado

Utilizar este relatório somente até o ano base 2024, a partir do ano base 2025, os valores de Planos de Saúde já se encontram detalhados no próprio INFORME DE RENDIMENTOS emitidos pelo sistema PEGASUS (Quadro 7)

Imprima e entregue esse relatório juntamente com o informe de rendimentos para os beneficiários de rendimentos que efeturam pagamentos a planos de saúde na modalidade coletivo empresarial para si e seus dependentes.

Preencha os campos:

Inf Rend - Plano Saude detalhado - Vs.03/02/2026

Ano Calendário => 2025

CNPJ/CPF da Matriz: _____

Data Emissão => 03/02/2026

Ok Cancel

CNPJ: 11.222.333/4444-55 → informe → 11222333444455

CPF: 111.222.333-44 → informe → 11122233344

Caso seja necessário emitir o documento de um determinado trabalhador, seguir os passos:

- Visualizar o relatório completo na tela;
- Localizar o trabalhador e;
- Solicitar a impressão somente da página desejada.

Inf.Rend - Valores pagos a Planos de Saúde		Exercício		- Ano Calendário	
Empresa		CNPJ/CPF			
DAPE SOFTWARE COM E PREST SERV LTDA		68087931000102			
Trabalhador		CPF			
ALEXANDRE PEREIRA		30850769809			
Plano de Saúde		CNPJ		Registro ANS	
SUL AMERICA - PLANO ESPECIAL II 1868		05481336000137		006246	
Tipo Beneficiário	Nome do Beneficiário do Plano de Saúde	CPF	Data Nascido	Valor Anual R\$	
Titular	ALEXANDRE PEREIRA	30850769809		680.00	
Dependente	DEPENDENTE DE PENSÃO	13943105873	23/04/2017	389.00	
				Total : 1,069.00	

XI – Transferência de Informe de Rendimentos para PEGASUSWEB

Se você utiliza o módulo **PEGASUSWEB** da **DAPE SOFTWARE**, siga os passos abaixo para disponibilizar os informes de rendimentos dos seus trabalhadores na internet, utilizando navegador, celular ou tablet.

Mais informações sobre **PEGASUSWEB** acesse:

http://www.dape.com.br/revisoes/Doctos_Pegasus/Modulo_PEGASUSWEB.pdf

Para acessar o módulo, no menu superior do **PEGASUS** escolha:

Processos → PegasusWeb → **Transferência de informe de Rendimento para PegasusWeb**

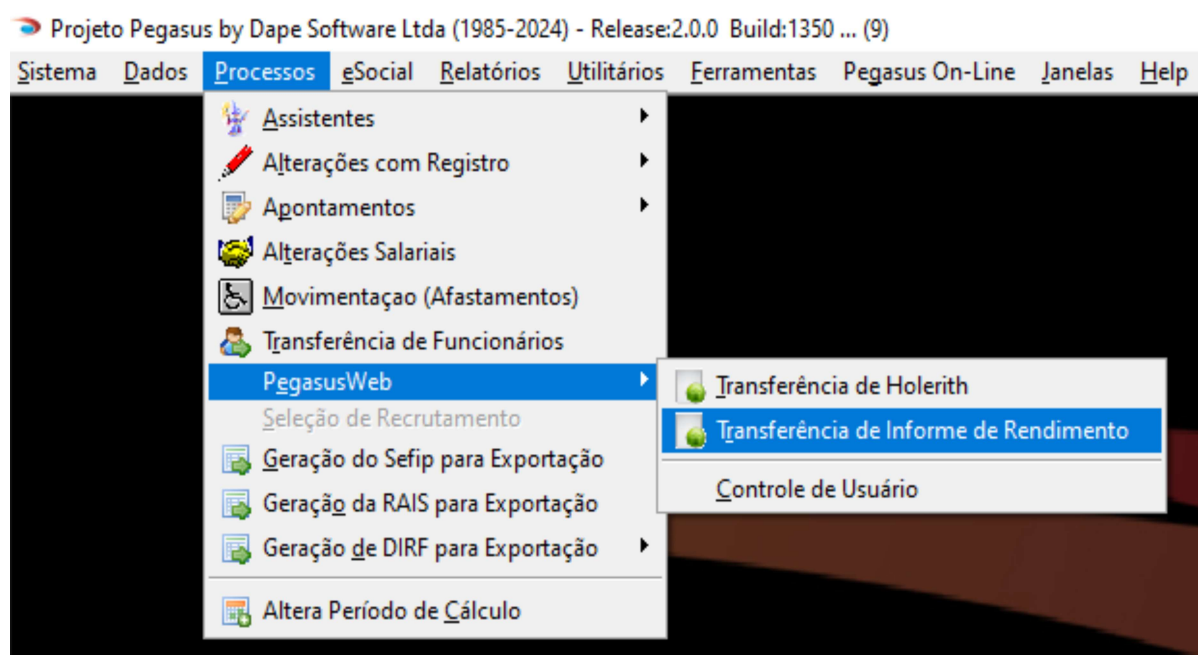

O sistema irá solicitar o nome do usuário e a senha de acesso do administrador do módulo, que foi fornecido quando da contratação do módulo **PEGASUSWEB**.

A screenshot of a login dialog box titled "PegasyWeb by Dape Software Ltda - Build: 2.0.0.1335". The dialog box has a header "Dape Software Ltda. 1985-2022" and a USB icon. It contains two input fields: "Usuário" and "Senha". To the right of the "Usuário" field is a "Confirmar" button with a green checkmark icon. To the right of the "Senha" field is a "Cancelar" button with a red X icon. At the bottom left, there is a link that says "Esqueci minha senha!".

Confirmado o acesso, o sistema irá apresentar a tela abaixo, com a relação de todos os trabalhadores com informe de rendimentos, você poderá "Visualizar" ou "Sincronizar":

1 – Visualizar o informe da cada um dos trabalhadores, para isso basta selecioná-lo com um clique e a seguir clicar no botão VISUALIZAR



MINISTÉRIO DA FAZENDA
Secretaria Especial da Receita Federal do Brasil
Imposto sobre a Renda da Pessoa Física
Exercício de 2024

Comprovante de Rendimentos Pagos e de Imposto sobre a Renda Retido na Fonte
Ano Calendário 2024

Verifique as condições e o prazo para a apresentação da Declaração do Imposto sobre a Renda da Pessoa Física para este ano-calendário no site da Secretaria da Receita Federal do Brasil na Internet, no endereço <https://www.gov.br/receita-federal/pt-br>

1. FONTE PAGADORA PESSOA JURÍDICA E PESSOA FÍSICA

CPF / CNPJ 68.087.931/0001-02 Nome Empresarial / Nome Completo DAPE SOFTWARE COM E PREST SERV LTDA

2. PESSOA FÍSICA BENEFICIÁRIA DOS RENDIMENTOS

CPF 303.120.598-76 Nome Completo TESTE DESCONTO SIMPLIFICADO

3. RENDIMENTOS TRIBUTÁVEIS, DEDUÇÕES E IMPOSTO SOBRE A RENDA RETIDO NA FONTE VALORES EM REAIS

01 - Total dos rendimentos (inclusive férias)	24.000,00
02 - Contribuição previdenciária oficial	1.907,22
03 - Contribuições de previdência complementares e Fundos de Aposentadoria (FAP) (preencher no quadro T)	0,00
04 - Pensão alimentícia (preencher também o quadro T)	0,00
05 - Imposto sobre a Renda Retido na Fonte (IRRF)	0,00

4. RENDIMENTOS ISENTOS E NÃO TRIBUTÁVEIS VALORES EM REAIS

01 - Parcela isenta proventos aposentadoria, reserva remunerada e Pensão (65 anos ou mais)	0,00
02 - Diárias e ajudas de custo	0,00
03 - Pensão e proventos de aposentadoria ou reforma por invalidez, proventos de aposentadoria ou reforma por acidente em serviço	0,00
04 - Lucros e dividendos apurados a partir de 1996 pagos por PJ (Lucro Real Presumido ou Arbitrado)	0,00
05 - Valores pagos ao titular ou sócio de microempresa ou empresa de pequeno porte, exceto pró-labore, aluguel ou serviços prestados	0,00
06 - Indenizações por rescisão de contrato de trabalho, inclusive a título de FGV, e acúmulo de trabalho	0,00
07 - Outros (especificar)	0,00

2 – Sincronizar os informes com o **PEGASUSWEB**, para isso basta selecionar determinado trabalhador ou então todos (clcando no coluna informe). Para selecionar todos, basta clicar na palavra "informe" da coluna informe, e a seguir clicar no botão "Sincronizar" para que os informes sejam disponibilizados para o(s) trabalhador(s).

Mais informações sobre **PEGASUSWEB** acesse:

http://www.dape.com.br/revisoes/Doctos_Pegasus/Modulo_PEGASUSWEB.pdf

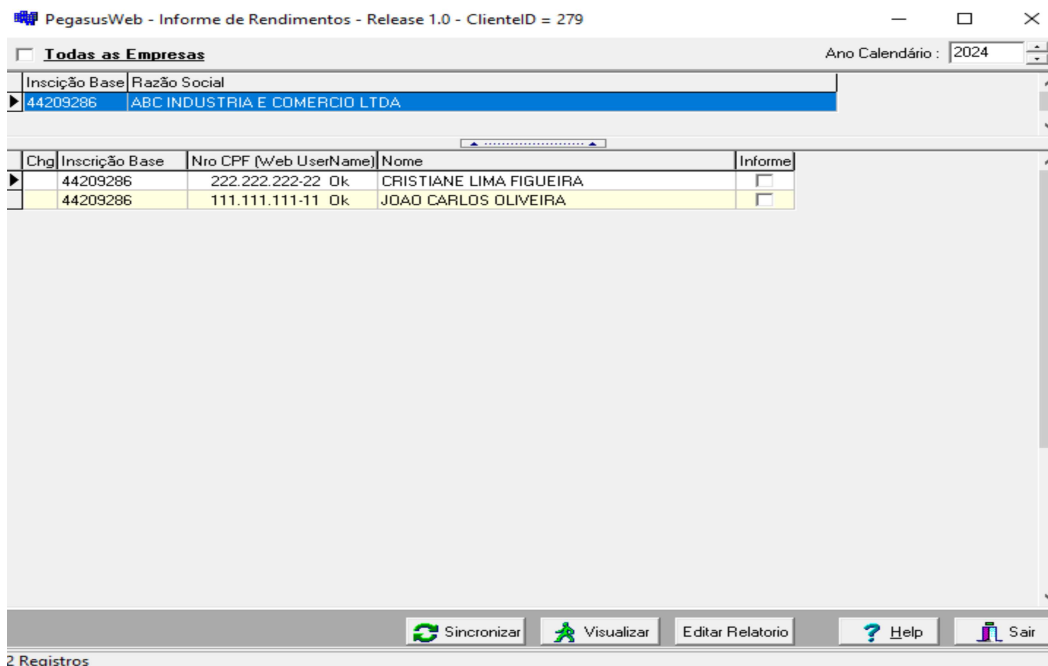

PegasusWeb - Informe de Rendimentos - Release 1.0 - ClienteID = 279

Todas as Empresas Ano Calendário: 2024

Inscrição Base Razão Social

44209286 ABC INDUSTRIA E COMERCIO LTDA

Chg	Inscrição Base	Nro CPF (Web UserName)	Nome	Informe
	44209286	222.222.222-22 Ok	CRISTIANE LIMA FIGUEIRA	<input type="checkbox"/>
	44209286	111.111.111-11 Ok	JOAO CARLOS OLIVEIRA	<input type="checkbox"/>

Sincronizar Visualizar Editar Relatório Help Sair

2 Registros